



REUNIÓN **PLENARIA**  
**ENERO** 2022

REUNIÓN **PLENARIA**  
**ENERO** 2022

Orden del día:

| **NOTICIAS, PUBLICACIONES y EVENTOS**

| **CRONOGRAMA DE TRABAJO 2022**



REUNIÓN **PLENARIA**  
**ENERO** 2022

**| NOTICIAS, PUBLICACIONES y EVENTOS**

# 1 Nuestra reunión plenaria de fin de año llegó a los medios!!!!

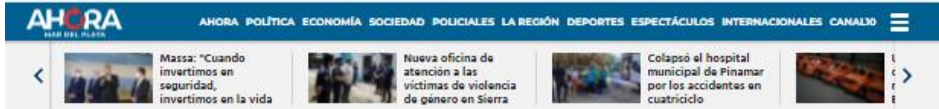

## Buscan reforzar la campaña de "conductor asignado"

22 de diciembre de 2021 - 12:12

En la Comisión Asesora sobre Seguridad Vial abordaron temas vinculados al consumo responsable de alcohol



Este miércoles se llevó adelante en el recinto del Concejo Deliberante de General Pueyrredón otra reunión presencial de la **Comisión Asesora sobre Seguridad Vial (CASV)**, presidida por el subsecretario de Movilidad Urbana, **Dante Galván**, donde se planteó la necesidad de **reforzar la campaña de "conductor asignado"** buscando estímulos para dichos actores sociales.

SUSCRIBITE AL NEWSLETTER

RECIBÍ LOS TÍTULOS DEL DÍA EN TU MAIL

AHORA

### LO ÚLTIMO



**COPA ARGENTINA**  
Coppola aseguró que "hay voluntad" para la puesta en valor del Estadio Minella



**PARTICULAR SANITARIO**  
Coronavirus: confirman 1.519 nuevos contagios en Mar del Plata

AHORA

**CORONAVIRUS**  
Un kit para detectar anticuerpos de SARS-CoV-2 se producirá en Chaco

AHORA

**POLICIALES**  
Video: detuvieron a un racomodo DJ marplatense por venta de droga

AHORA

**NOCTURNIDAD**  
Vecinos de El Alfár no pueden dormir por las fiestas en los balnearios

### LAS MÁS LEIDAS

AHORA

**ACANTILLADOS**  
Misterio en el sur: encontraron un auto en

INFOBRISAS

CULTURA

LA CIUDAD EL PLÁZ POLÍTICA DEPORTES ESPECTÁCULOS ACCIDENTES OPINIÓN POLITICA

## La Comisión Asesora sobre Seguridad Vial apunta a la campaña del Conductor Asignado



En el marco de la reunión del **Concejo Deliberante de General Pueyrredón** se llevó a cabo la reunión presencial de la **Comisión Asesora sobre Seguridad Vial (CASV)**, presidida por el subsecretario de Movilidad Urbana, **Dante Galván**.

En la misma se abordó la evaluación de la campaña, los temas relacionados, principalmente vinculados al consumo responsable de alcohol y a la necesidad de reforzar la campaña de **conductor asignado**.

La CASV está conformada por el **Subsecretario de Movilidad Urbana** en representación del departamento ejecutivo y diversos organismos oficiales, asociaciones empresariales, colegios profesionales y ONG, entre los que se destacan los que representan a familiares de víctimas.

"Me une la convicción de que la seguridad vial es **responsabilidad de todos**, que hoy es momento de cambiar, pero que **no se pierda o afecte ninguna vida más en un accidente de tránsito**. Todos podemos hacer nuestra parte, pero debemos ser más justos y respetuosos, en lo que lo convalida y el cumplimiento contribuyen a que las cosas del Mar del Plata de General Pueyrredón se conciben por el respeto a las normas, y a las demás manifestaciones integrantes de la comunidad."

Actualmente los entes que conforman la Comisión son: **Concejo Deliberante**, **Organismos Públicos**, **Provincia** y **del sector social**: **Asociación Marplatense de Productores Asociados de Trigo** (AMPA), **Asociación Familiares de Víctimas de Delta y Tránsito**, **Asociación de Víctimas de Accidentes de Tránsito (AVAT)**, **Comité del Comercio Automotor**, **Comité de Ingenieros de Mar del Plata**, **Comité Empresarios del Transporte Automotor de Carga (CEAT)**, **Colegio de Abogados**, **Comisión de Seguridad y Educación Vial**, **Colegio de Arquitectos (COAR)**, **Colegio de Ingenieros**, **Colegio Médico Argentino**, **Asociación de Arquitectos y Urbanistas (AARU)**, **Consejo Municipal de Discapacidad (COMDIS)**, **Consejo Nacional de Investigaciones Científicas y Técnicas (CONICET)**, **Comisión Nacional de Regulación de Transporte (CONART)**, **Cruc Roja Argentina**, **Defensoría del Pueblo** entre otros.

Defensoría del Pueblo provincia de Buenos Aires y Dirección **Protección a las Víctimas**.  
 También participó la Dirección **Vialidad** Buenos Aires, **Departamento Ejecutivo**, **Asesoría de Manejo Analítico en Seguridad Vial**, **Facultad de Arquitectura** (Urbanismo y Hábitat) **FAU**, **Facultad de Derecho**, **Facultad de Ingeniería** (del Ministerio Público Fiscal, **Instituto de OR Path Training (OIPATH)**, **Instituto para el Cambio**, **Instituto de Tránsito y Seguridad Vial**, **Hospital Interzonal**, **Instituto de Aguas (INAGUA)**, **Instituto Nacional de Investigaciones (INI)**, **Instituto Nacional de Investigación Científica del Sur (INICIES)**, **Instituto de Psicología Básica Aplicada y Neuropsicología (IPBA)**, **Juzgado Administrativo de Infracciones de Tránsito** (provincia de Mar del Plata, **Mar del Plata Entre Todos**, **Hospital Interzonal Especializado Materno Infantil (HIMI)**, el **Departamento de Observatorio Vial** y el **Subsecretaría de Acción Comunitaria**.

Toda la información de las sesiones y temas se encuentra en la **página web del sitio** y se pueden realizar consultas por mail a **comisaesora@casv.mgp.gub.uy**.



1

**Comenzamos 2022!!!**

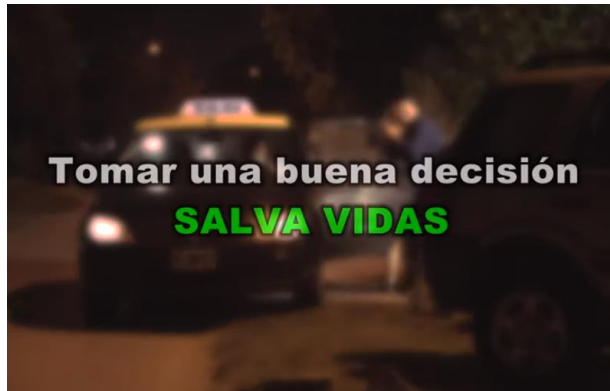

**Por un 2022 que nos siga encontrando  
trabajando juntos por entornos de  
movilidad que privilegien la convivencia y  
el cuidado de la vida!!!!**

# 1 Nos reunimos con Maltería Quilmes

Dante Galvan

Dante Galvan

Dante Galvan

Vane Vazquez

Martin Pagani

Presentación de  
**Iniciativa Cero – Maltería Quilmes**  
(cero alcohol en menores, cero alcohol al conducir, cero alcohol en embarazadas)

Agustín Iturbe

Adriana B. Olivera FAUD UNMdP

MONICA

Alejandra Egidi

**Se acordó trabajar articuladamente en la definición e implementación de un cronograma anual de actividades (Municipio + CASV + Maltería Quilmes)**

Claudia Cioppettini

Héctor RAGNOLI

gabriela funes balza

estela



estela

Hector Blasi

Hector Blasi



# 1 Acompañamos a la Red Cuidarte+ en el Día de la Salsa





1

## Acompañamos a la Red Cuidarte+ en el Día de la Salsa

Conclusiones en base a una muestra reducida de 11 respuestas.

La **siniestralidad vial** representa una **preocupación mayor que el delito**.

Se verifica una **precepción más crítica del comportamiento del "otro" respecto del comportamiento propio**.

En la toma de opinión resulta relevantes las respuestas relacionadas a **no respetar las normas como peatón, no usar cinturón de seguridad en tramos cortos y no ceder el paso ante las conductas desaprensivas de los otros conductores**.

### RESULTADOS DE LA ENCUESTA

#### Muestra

Total personas encuestadas: 11.

Marplatenses: 6 (54.5%).

Turistas: 5 (45.5%).

#### Qué te preocupa más?

La siniestralidad vial: 6 (54.5%).

El delito: 5 (45.5%).

#### Cómo calificarías el comportamiento vial en la ciudad?

Nadie respeta las normas: 5 (45.5%).

Algunos si, otros no: 5 (45.5%).

Todos respetan las normas: 1 (9%).

#### Cómo calificarías tu comportamiento vial?

Siempre respeto las normas: 6 (54.5%).

A veces respeto las normas: 5 (45.5%).

**casv**  
Comisión Asesora  
Seguridad Vial

**mgp**  
Municipalidad  
de General  
Pueyrredon



la seguridad vial  
responsabilidad  
de todos,  
empieza por mí



participación y co-responsabilidad  
de todos y de todos los actores  
para todos que



**1** Ya está subida a la página de la CASV la encuesta extendida

**Porque entre todos podemos construir entornos de movilidad más seguros, que protejan la vida, queremos saber tu opinión. Te invitamos a completar esta encuesta**



# 1 Ya está subida a la página de la CASV la encuesta extendida

## RESULTADOS DE LA ENCUESTA

Existe una importante **dificultad para acceder a la opinión del ciudadano** respecto de la problemática

### Muestra

Total personas encuestadas: 3.

Marplatenses: 3 (100%).

Entre 18 y 29 años: 1 (33.3%)

Entre 30 y 44 años: 2 (66.7%)

### Qué te preocupa más?

La siniestralidad vial: 2 (66.7%).

El delito: 1 (33.3%).

### Cómo calificarías el comportamiento vial en la ciudad?

Nadie respeta las normas: 1 (33.3%).

Algunos si, otros no: 1 (33.3%).

Todos respetan las normas: 1 (33.3%).

### Vos o alguien de tu entorno fueron protagonistas de un siniestro vial en 2021?

Si: 1 (33.3%).

No: 2 (66.7%).

### De estos factores, cuáles dos creés son más importantes en cuanto al riesgo vial?

Conducir sin prestar atención: 3 (100%).

Conducir a alta velocidad: 2 (66.7%).

Conducir bajo efectos de alcohol y drogas: 2 (66.7%).

Conducir mientras se usa el teléfono celular: 2 (66.7%).

No respetar los semáforos: 2 (66.7%).

No respetar las sendas peatonales: 1 (33.3%)

### Quiénes creés que tienen más responsabilidad en la seguridad vial?

Automovilistas: 1 (33.3%)

Ciclistas: 1 (33.3%)

Todos por igual: 2 (66.7%)

# 1 Ya está subida a la página de la CASV la encuesta extendida

## **Cómo calificarías tu comportamiento como peatón?**

Siempre respeto las normas: 1 (33.3%).

A veces respeto las normas: 2 (66.6%).

## **Cómo calificarías tu comportamiento como ciclista?**

A veces respeto las normas: 1 (33.3%).

No soy ciclista: 2 (66.6%).

## **Cómo calificarías tu comportamiento como motociclista?**

Siempre respeto las normas: 1 (33.3%).

A veces respeto las normas: 1 (33.3%).

No soy motociclista: 1 (33.3%).

## **Cómo calificarías tu comportamiento como automovilista?**

Siempre respeto las normas: 1 (33.3%).

A veces respeto las normas: 2 (66.6%).

## **Qué normas considerarás no cumplir?**

Cruzar en la esquina.

Al conducir uno trata de llegar a la esquina y llegar primero.

Las que no están bien señalizadas (desactualizadas) o inexistentes.

## **Conducís un vehículo de forma profesional?**

Soy delivery: 1 (33.3%).

No: 2 (66.7%).

## **Estás de acuerdo en que ciertos sectores de la ciudad tengan velocidad máxima permitida 30km/h para favorecer una mejor convivencia?**

Si: 1 (33.3%).

No: 2 (66.7%).



# 1 Noticias y publicaciones compartidas



## PUBLICACIÓN: **VEHÍCULOS DE CARGA Y TRANSPORTE DE PASAJEROS**

Fuente: Junta Nacional de Seguridad en el Transporte  
Compartido por: Coordinación CASV  
<https://www.argentina.gob.ar/jst/automotor/estudios>



## PUBLICACIÓN: **CICLOVÍAS UNA MATERIA PENDIENTE EN MAR DEL PLATA**

Fuente: CITECUS  
Compartido por: Facultad de Arquitectura, Urbanismo y Diseño de la UNMDP  
<https://www.citecus.com/ciclovias-una-materia-pendiente-en-mar-del-plata/>



## PUBLICACIÓN: **SEÑALES DE EMERGENCIA**

Fuente: El Marplatense  
Compartido por: IPSIBAT  
<https://elmarplatense.com/2022/01/02/senales-de-emergencia/>



## PUBLICACIÓN: **TOTAL DE MUERTOS EN 2021 EN ARGENTINA**

Fuente: Luchemos por la vida  
Compartido por: Coordinación CASV  
<https://preview.mailerlite.com/r0d9m4j5n0/1860342146310081213/d1p8/>



## PUBLICACIÓN: **PERSONAS FALLECIDAS EN SINIESTROS VIALES**

Fuente: ANSV  
Compartido por: Coordinación CASV  
<https://www.facebook.com/420472691398398/posts/4607115192734106/>



## PUBLICACIÓN: **CAMPAÑA "DALE AL PEATÓN SU PRIORIDAD" 2022**

Fuente: Luchemos por la Vida  
Compartido por: Coordinación CASV  
<https://preview.mailerlite.com/r5s1g5u2m9/1856668298721102752/p5i4/>



## VIDEO: **CAMPAÑA CONCIENTIZACIÓN PARA PEATONES**

Fuente: Desconocida  
Compartido por: Coordinación CASV  
[https://www.reddit.com/r/Unexpected/comments/s58kq2/well\\_thats\\_one\\_way\\_to\\_spread\\_road\\_safety\\_awareness/?utm\\_source=share&utm\\_medium=mweb3x](https://www.reddit.com/r/Unexpected/comments/s58kq2/well_thats_one_way_to_spread_road_safety_awareness/?utm_source=share&utm_medium=mweb3x)



## INVITACIÓN: **Muestra Una salida de "chicas"**

Compartido por: Coordinación CASV  
**Palacio Municipal, de lunes a viernes, entre las 9.00 y las 14.00hs**



## PUBLICACIÓN: **PUNTOS DE FUGA**

Fuente: El Marplatense  
Compartido por: IPSIBAT  
<https://elmarplatense.com/2022/01/19/puntos-de-fuga/>



## PUBLICACIONES: **ENCUESTA e INFORME DE GESTIÓN 2021 CASV**

Fuente: Facebook Movilidad Urbana  
Compartido por: Coordinación CASV  
<https://www.facebook.com/1132207910152225/posts/5045299402176370/>  
<https://www.facebook.com/1132207910152225/posts/5039956432710667/>

## Resumen comparativo estadísticas

### GENERAL PUEYRRREDON 2021

<b>fallecidos 2021</b>	<b>49</b>
respecto 2020	más 63%
respecto 2019	más 11%

<b>tasa de mortalidad c/100mil habitantes</b>	<b>7,5</b>
tasa de mortalidad provincia de Buenos Aires	5,4
tasa de mortalidad república Argentina	9,6

nota: para el cálculo se utilizaron cifras oficiales del Observatorio de Seguridad Vial MGP para General Pueyrredon y de la Agencia Nacional de Seguridad Vial para la provincia de Buenos Aires y la república Argentina

Jurisdicción (Fuente)	fallecidos 2021	población s/ censo 2010	fallecidos c/ 100mil hab.	relación 2019	relación 2020	fallecidos 2019	fallecidos 2020
<b>General Pueyrredón (OSV)</b>	<b>49</b>	650.000	<b>7,5</b>	11%	63%	44	30
<b>Provincia de Buenos Aires (ANSV)</b>	<b>844</b>	15.625.083	<b>5,4</b>	-42%	28%	1.459	660
Provincia de Buenos Aires (Luchemos por la Vida)	1.862	15.625.083	11,9	-12%	12%	2.123	1.668
<b>República Argentina (ANSV)</b>	<b>3.861</b>	40.117.096	<b>9,6</b>	-21%	23%	4.911	3.134
República Argentina (Luchemos por la Vida)	5.957	40.117.096	14,8	-10%	19%	6.627	4.986

# 1

## Comentarios de la gente



### VÍA MAIL CASV

Demarcación horizontal de cruce peatonal en ruta 11 altura Rilancó y señalización vertical en Av. Paso y Urquiza "prohibición de giro izquierda".



### VÍA FACEBOOK MOVILIDAD URBANA

Gestión del tránsito y coordinación semafórica en la salida de los balnearios de Punta Mogotes, para minimizar la generación de colas.



### VÍA FACEBOOK MOVILIDAD URBANA

Que peatones y automovilistas **respeten semáforos y prioridades de paso**; que ciclistas y motociclistas respeten el sentido de las calles y semáforos; que automovilistas respeten la prioridad de paso por derecha y las velocidades máximas y mínimas, sin utilizar el teléfono celular al conducir.



### VÍA FACEBOOK MOVILIDAD URBANA

Que las calles y avenidas estén en buen estado, con señalización de cruces peatonales y prohibido estacionar; que se construyan Ciclovías y se controle el no estacionamiento en doble fila; que se arreglen los baches.



### VÍA FACEBOOK MOVILIDAD URBANA

Que se intervenga sobre la rotonda del golf.



### VÍA FACEBOOK MOVILIDAD URBANA

La encuesta no incluye preguntas sobre el estado de las calles y su señalización ni sobre semáforos.



### VÍA FACEBOOK MOVILIDAD URBANA

En desacuerdo con que haya un móvil de tránsito parado en la rotonda haciendo multas sin señalar; sería mejor controlar cumplimiento de semáforos, no estacionamiento en doble fila y respeto de velocidades permitidas.



### VÍA FACEBOOK MOVILIDAD URBANA

En lugar de hacer encuestas, transitar las calles y ver cómo funciona el tránsito.





REUNIÓN **PLENARIA**  
**ENERO** 2022

| **CRONOGRAMA DE TRABAJO 2022**

**CRONOGRAMA TENTATIVO DE TRABAJO 2022 CASV**

	ENERO	FEBRERO	MARZO	ABRIL	MAYO	JUNIO	JULIO	AGOSTO	SEPTIEMBRE	OCTUBRE	NOVIEMBRE	DICIEMBRE
CASV. Definición de Cronograma de trabajo 1er semestre 2022		cronograma de trabajo 1er semestre 2022										
CASV. 2da reunión Maltería Quilmes		exposición cronograma Maltería Quilmes										
CASV Informe gestión 1er Semestre							documento informe de gestión 1er semestre					
CASV. Definición de Cronograma de trabajo 2do semestre 2022							cronograma de trabajo 2do semestre 2022					
S.T. Proyecto "Áreas calmas para la convivencia" (primera etapa)		definición de tipologías	definición de condicionantes por tipología	documento resumen								
S.T. Monitoreo de prueba piloto de zona de detención exclusiva de motos							documento resultados parciales					
S.T. Seguimiento encuesta de opinión (primera etapa)			documento resultados de encuesta									
CASV. Definición tema y contenidos encuesta de opinión (segunda etapa)			tema y contenidos									
S.T. Seguimiento encuesta de opinión segunda etapa						documento resultados parciales						
S.C. Cronograma Difusión/Concientización		definición fechas a conmemorar y estrategia										
S.C. 1era Charla Concientización ciclista		grabación participaciones	edición de video	presentación 1era Charla								
S.C. 2da y 3era Charla Concientización ciclista				grabación participaciones	edición de video	presentación 2da y 3era Charla						
S.C. Campaña concientización a motociclistas		definición de objetivos, alcance, etc				presentación de campaña						

<b>mgp</b>	Programa											evento anual	
------------	----------	--	--	--	--	--	--	--	--	--	--	--------------	--

	ENERO	FEBRERO	MARZO	ABRIL	MAYO	JUNIO	JULIO	AGOSTO	SEPTIEMBRE	OCTUBRE	NOVIEMBRE	DICIEMBRE
Fechas significativas			5. Día de la Conciencia Ciudadana y Respeto al Próximo en el Tránsito	14. Día de la Víctima con Discapacidad por Hecho de Tránsito	1 al 6. Semana de la Justicia Penal para Víctimas Viales	3. Día Mundial de la Bicicleta	1 al 6. Semana de la Seguridad Vehicular	15. Día del Compromiso Federal por la Seguridad Vial	22. Semana de la Movilidad Sustentable	5. Día de la Educación Vial - Día del Camino.	15. Día Mundial sin alcohol (oms)	4 al 10. Semana de la Conducción Responsable.
			17. Día de la Seguridad Peatonal		16. Día Internacional de la Convivencia en Paz	10. Día Nacional de la Seguridad Vial		17. Día Internacional del Peatón	22. Día Mundial sin auto	5. Día Internacional del Habitat	20. Día Mundial en Recuerdo de las Víctimas de Accidentes de Tráfico	
						26. Día Internacional de la Lucha contra el Uso Indevido y el Tráfico Ilícito de Drogas			24. Primavera sin Estrellas Amarillas	8. Día del Estudiante Solidario.		
										31. Día Internacional de las ciudades		