

## Plan de Inclusión Fiscal Mar del Plata 2020

### Instructivo de Adhesión al Servicio de Clave Fiscal de AFIP

Al ingresar tu CUIT y Clave Fiscal para poder suscribirte al **Plan de Inclusión Fiscal Mar del Plata 2020** desde la web de la Agencia de Recaudación Municipal (ARM), el sistema debería dejarte ingresar a la aplicación web de este Régimen.

Si, por el contrario, te indicó **Acceso Denegado** o te redirecciona a la web de AFIP, es porque te está faltando adherirte al servicio **Trámites en línea MGP**.

Te explicamos seguidamente los pasos para poder realizarlo.

- 1) Ingresá a la página web de AFIP [www.afip.gob.ar](http://www.afip.gob.ar)

AFIP IMPOSITIVA ADUANA SEGURIDAD SOCIAL

PROGRAMA DE ASISTENCIA DE EMERGENCIA PARA EL TRABAJO Y LA PRODUCCIÓN - ATP

CARGA DE DATOS PARA ACCEDER A LOS BENEFICIOS

EMPLEADORES DEBEN INFORMAR UNA CBU DE LOS TRABAJADORES

ACCESO CON CLAVE FISCAL ÚNICA E INTRANSFERIBLE

INGRESAR

SOLICITAR CLAVE | ¿OLVIDASTE TU CLAVE?

AYUDA

- 2) Ingresá tu número de CUIT, y presioná **Siguiente**:

3) Ingresá tu Clave Fiscal, y presioná **Siguiente**:

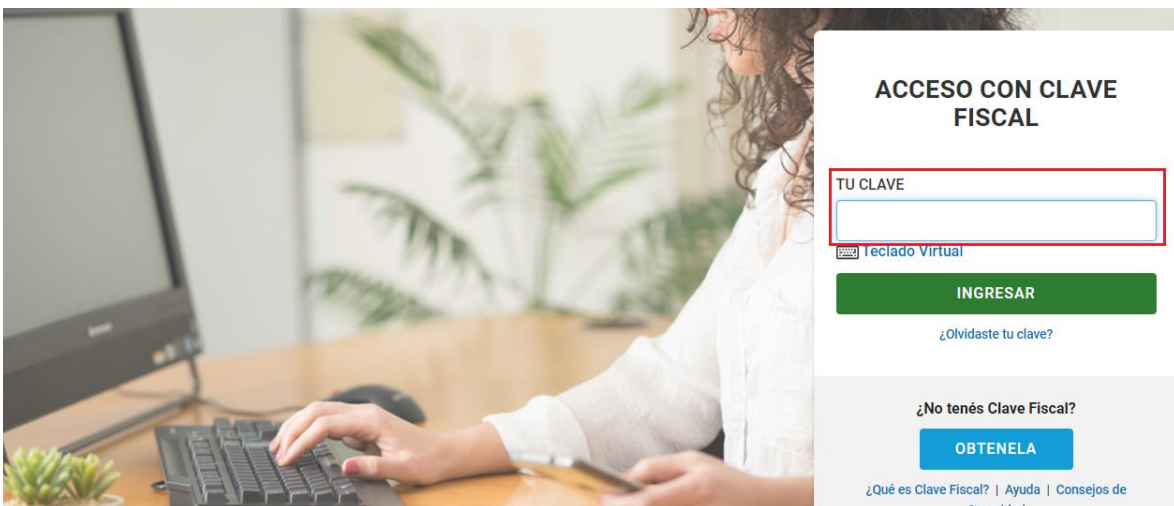

4) El sistema te mostrará una pantalla similar a la siguiente, en la que deberás primero hacer clic en **Mis Servicios**, y luego en **Administrador de Relaciones**

- 5) Hace clic en **Adherir Servicio** (en el caso de Persona Humanas) o **Nueva Relación** (en el caso de Personas Jurídicas)

### Administrador de Relaciones

- 6) Buscá dentro del listado a la **Municipalidad del Partido de General Pueyrredon** y hace clic, luego en **Servicios Interactivos**, y por último en **Trámites en línea MGP**:

- 7) Haz clic en **Confirmar**:

## Administrador de Relaciones

 Bienvenido Usuario  
Actuando en representación de

**Incorporar nueva Relación**

Autorizante (Dador)		
Representado	<input type="text"/>	
Servicio	Trámites en línea MGP (Nivel de seguridad mínimo requerido 2)	<input type="button" value="BUSCAR"/>
Representante	<input type="text"/> [Clave Fiscal Nivel 3]	<input type="button" value="BUSCAR"/>
<input style="border: 2px solid red;" type="button" value="CONFIRMAR"/>		

- 8) Por último, puede desplegarse un formulario como el que se muestra seguidamente. Ya puedes salir de la web de AFIP.

F. 3283/E

**Rubro 1. AUTORIZANTE**

Apellido y Nombre / Denominación:  
CUIT:

**Rubro 2. AUTORIZADO**

Apellido y Nombre / Denominación:  
CUIT:

Tipo de Autorizacion: Trámites en línea MGP

**Rubro 3. AUTORIZACION**

El autorizante identificado en el Rubro 1 autoriza a la persona identificada en el Rubro 2, a utilizar y/o interactuar en su nombre y por su cuenta, con los servicios informáticos de esa Administración Federal de Ingresos Públicos que se detallan en el listado anexo a la presente.

Dejo constancia que la presente autorización podrá caducar por la voluntad de ambas partes o por la de una de ellas, previa comunicación a esa Administración Federal de Ingresos Públicos.

- 9) Ahora sí estás en condiciones de entrar a la **web de la ARM** [www.mardelplata.gob.ar/arm](http://www.mardelplata.gob.ar/arm) para ingresar al Plan de Inclusión Fiscal Mar del Plata 2020 sin problemas.