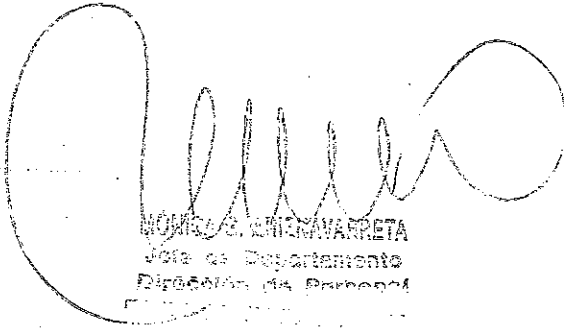

RECIBO N° 1562/2019

Informo, en mi carácter de Jefe de División Ingresos de la Tesorería Municipal, que el Sr. Zweifel, Javier Alejandro DNI N° 26.416.555 quien revista como Director Coordinador Desarrollo Social hizo entrega en la TESORERIA MUNICIPAL de un sobre cerrado y firmado que dice contener una DECLARACION JURADA de sus bienes, en cumplimiento a lo establecido en la Ordenanza Municipal N° 23981/19.

A solicitud del interesado y para ser presentado en la Dirección de Personal de este Municipio, expido el presente en la ciudad de Mar del Plata, a los 19 días del mes de diciembre del año 2019.

TESORERIA MUNICIPAL

MONICA C. CHERMAVARETA
Jefe de Departamento
Dirección de Personal



MARÍA PÍA DIMARCO
Jefe División Ingresos
Tesorería Municipal

19 DIC 2019
11084

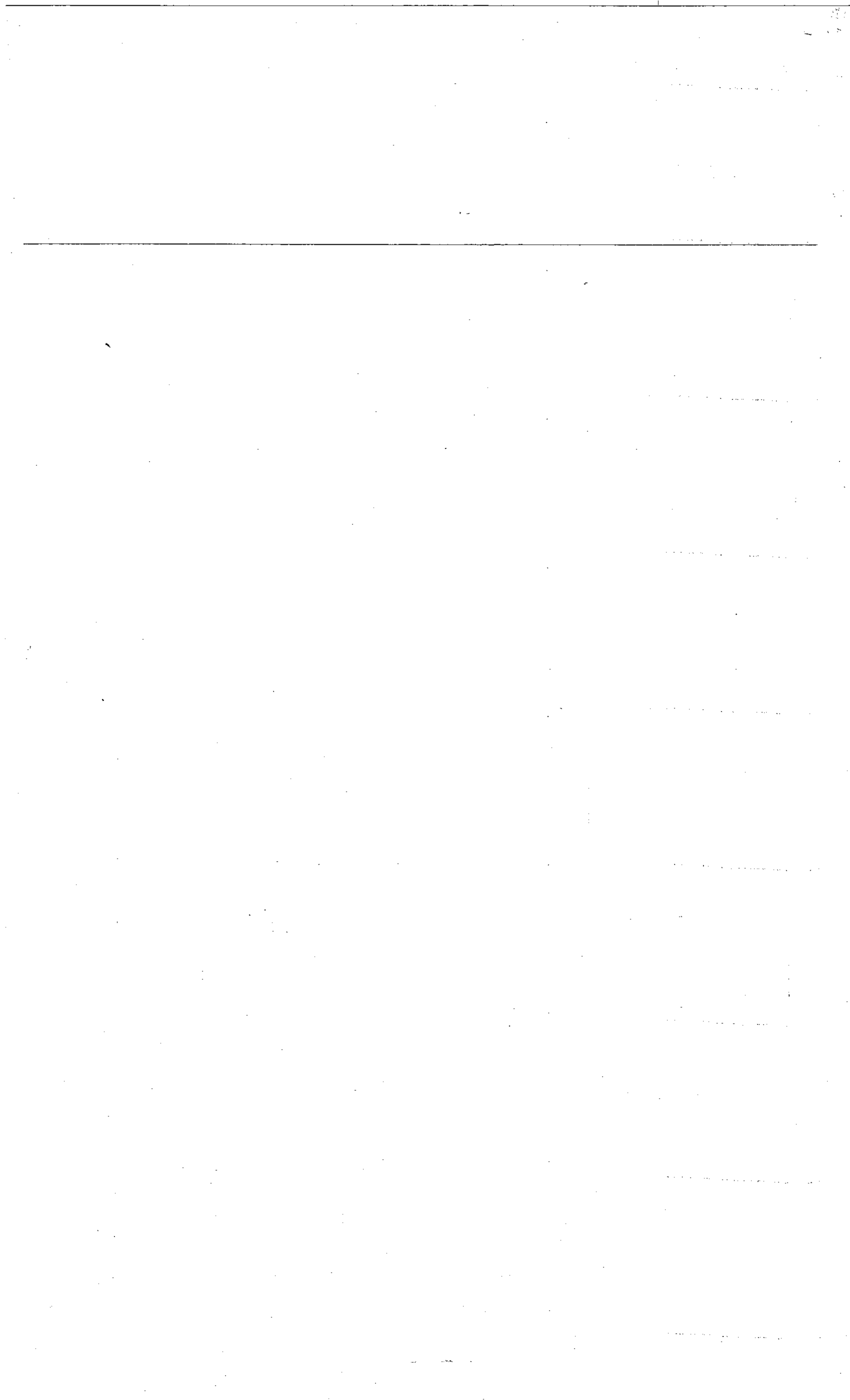



V-Municipalidad del Partido de General Pueyrredón

ANEXO I

CAMPO		
Información Personal		
Apellido y Nombre: <u>Javier Zwerfel</u>		
Tipo de Documento: N° <u>26416555</u>		
Información Laboral		
Cargo actual: <u>Director Coordinador</u>		
Ingreso al Cargo Actual: <u>10/12/19</u>		
Jurisdicción: <u>Desarrollo Social</u>		
Área donde se desempeña: <u>Deposito</u>		
Acto administrativo que determinan sus funciones en el cargo: <u>D 3406/19</u>		
¿Usted presenta DDJJ por intervenir en el manejo de fondos públicos, integrar comisiones de adjudicaciones, compra y recepción de bienes y/o servicios, participar en licitaciones?	<input checked="" type="checkbox"/> SI	<input type="checkbox"/> NO
¿Usted presenta DDJJ por otorgar habilitaciones administrativas para el ejercicio de cualquier actividad o por ejercer controles públicos sobre las mismas?	<input checked="" type="checkbox"/> SI	<input type="checkbox"/> NO
¿Usted retiene partida o está en comisión de servicio por cargo o función de mayor jerarquía?	<input type="checkbox"/> SI	<input checked="" type="checkbox"/> NO
Antecedentes Laborales / Profesionales		
Empresa/Organismo: <u>Inicio Policial de mas de 20 años</u>		
Entidad:		
Actividad de la Empresa:		
Cargo o Función: <u>Director Servicios U2 Bases</u>		
Desde: <u>12/10/18</u> - Hasta: <u>10/12/19</u>		
Actividades Simultáneas		
Declaro que no realizo actividades distintas a mi cargo actual en simultáneo con el ejercicio del mismo.	<input type="checkbox"/> SI	<input checked="" type="checkbox"/> NO
Empresa/Organismo:		
Entidad:		
Actividad de la Empresa:		
Cargo o Función:		
¿Percibe ingresos por esta actividad?:		
Desde: / /		
¿Ha cesado, goza de licencia o ha suspendido la actividad?:		
Fecha de Inicio de la Licencia: / /		
Dedicación de horas semanales: Hs.		
Bienes Muebles		
Declaro no poseer bienes muebles registrables como así tampoco mi grupo familiar sujeto a declarar.	<input checked="" type="checkbox"/> SI	<input checked="" type="checkbox"/> NO
Titularidad: <u>Javier Zwerfel</u>		
Titular:		
Tipo de bien: <u>Automotor</u>		
Especifique: <u>Ford Focus</u>		
Porcentaje de Titularidad: <u>100%</u>		
Bienes Muebles no Registrables		
Declaro no poseer bienes muebles no registrables como así tampoco mi grupo familiar sujeto a declarar.	<input type="checkbox"/> SI	<input type="checkbox"/> NO
Titularidad:		
Titular:		
Tipo de bien:		
Especifique:		
Origen de los Fondos:		
Especifique:		
Porcentaje de Titularidad:		
Bienes Inmuebles		
Declaro no poseer bienes inmuebles, como así tampoco mi grupo familiar sujeto a declarar.		

	SI	NO
	SI	
Titularidad:		
Titular:		
Tipo de bien:		
Especifique:		
País:		
Especifique:		
Provincia:		
Localidad:		
Especifique:		
Títulos, Acciones, Fondos Comunes de Inversión		
Declaro no poseer títulos ni otras inversiones, como así tampoco mi grupo familiar sujeto a declarar.	SI	NO
	SI	
Titularidad:		
Titular:		
Tipo de Bien:		
Especifique:		
Fecha de Adquisición: / /		
Sociedades		
Declaro no poseer participación en sociedades, como así tampoco mi grupo familiar sujeto a declarar.	SI	NO
	SI	
Titularidad:		
Titular:		
Depósitos		
Declaro no poseer dinero en efectivo ni en entidades, como así tampoco mi grupo familiar sujeto a declarar.	SI	NO
		NO
Depósito: Depósito Bancario		
Tipo de bien: <i>Cuenta Corriente</i>		
Titularidad: <i>Javier Zúñiga</i>		
Titular: <i>Javier Zúñiga</i>		
Tipo de Cuenta: <i>Caja de Ahorro y Cuenta Corriente Banco Nación</i>		
Depósito: Tenencia de dinero en efectivo <i>Caja de Ahorro Banco Nación</i>		
Tipo de bien Titularidad: <i>Javier Zúñiga</i>		
Titular: <i>Javier Zúñiga</i>		
Moneda: <i>Pesos</i>		
Derechos Reales sobre Bienes de Terceros		
Declaro no poseer derechos reales sobre bienes de terceros, como así tampoco mi grupo familiar sujeto a declarar.	SI	NO
	SI	
Titularidad del Derecho:		
Titular del Derecho:		
Tipo de Derecho:		
Especifique:		
Tipo de bien sujeto a derecho:		
Especifique:		
Tiempo/Plazo/Período de uso:		
Ingresos por Cargo / Trabajo		
Declaro no haber percibido ingreso alguno por el cargo que ocupó u otras actividades desarrolladas en el período declarado, como así tampoco mi grupo familiar sujeto a declarar.	SI	NO
		NO
Titularidad:		
Titular: <i>Javier Zúñiga</i>		
Cargo o Función: <i>Director Coordinador</i>		
Otros Ingresos		
Declaro no haber permitido otro tipo de ingresos en el período declarado, como así tampoco mi grupo familiar sujeto a declarar.	SI	NO
	SI	
Titularidad:		
Titular:		
Tipo de Ingreso:		
Especifique:		
Origen/Concepto:		
Monto Total Recibido:		