

87

DIRECCION DE PERSONAL
DEPARTAMENTO LEGAL

MGP 25 JUL 2019 MGP

ENTRADA

Corresponde Exp. 2016-D-18

ANEXO I



| CAMPO | | | | | |
|---|--|----|----|---|---|
| Información Personal | | | | | |
| Apellido y Nombre: SIROCKIUSKY SEBASTIAN AZIEL | | | | | |
| Tipo de Documento: DNI N° 2 2 7 2 3 2 5 7 | | | | | |
| Información Laboral | | | | | |
| Cargo actual: DIRECTOR GENERAL | | | | | |
| Ingreso al Cargo Actual: 10/12/2015 | | | | | |
| Jurisdicción: SECRETARIA DE DESARROLLO SOCIAL | | | | | |
| Area donde se desempeña: HOGAR DE ANCIANOS EVA PERON - SECRETARIA | | | | | |
| Acto administrativo que determinan sus funciones en el cargo: | | | | | |
| ¿Usted presenta DDJJ por intervenir en el manejo de fondos públicos, integrar comisiones de adjudicaciones, compra y recepción de bienes y/o servicios, participar en licitaciones? | <table border="1"> <tr> <th>SI</th> <th>NO</th> </tr> <tr> <td></td> <td>X</td> </tr> </table> | SI | NO | | X |
| SI | NO | | | | |
| | X | | | | |
| ¿Usted presenta DDJJ por otorgar habilitaciones administrativas para el ejercicio de cualquier actividad o por ejercer controles públicos sobre las mismas? | <table border="1"> <tr> <th>SI</th> <th>NO</th> </tr> <tr> <td></td> <td>X</td> </tr> </table> | SI | NO | | X |
| SI | NO | | | | |
| | X | | | | |
| ¿Usted retiene partida o está en comisión de servicio por cargo o función de mayor jerarquía? | <table border="1"> <tr> <th>SI</th> <th>NO</th> </tr> <tr> <td></td> <td>X</td> </tr> </table> | SI | NO | | X |
| SI | NO | | | | |
| | X | | | | |
| Antecedentes Laborales / Profesionales | | | | | |
| Empresa/Organismo: CONSEJO ESCOLAR CASE. PUYRIEDEN | | | | | |
| Entidad: Dist. Pobl. Emancipación Pto. 95. M. | | | | | |
| Actividad de la Empresa: FINANCIERAS | | | | | |
| Cargo o Función: CONSEJERO | | | | | |
| Desde: 10/12/2013 - Hasta: 09/12/2015 | | | | | |
| Actividades Simultáneas | | | | | |
| Declaro que no realizo actividades distintas a mi cargo actual en simultáneo con el ejercicio del mismo. | <table border="1"> <tr> <th>SI</th> <th>NO</th> </tr> <tr> <td>X</td> <td></td> </tr> </table> | SI | NO | X | |
| SI | NO | | | | |
| X | | | | | |
| Empresa/Organismo: | | | | | |
| Entidad: | | | | | |
| Actividad de la Empresa: | | | | | |
| Cargo o Función: | | | | | |
| ¿Percebe ingresos por esta actividad?: | | | | | |
| Desde: / / | | | | | |
| ¿Ha cesado, goza de licencia o ha suspendido la actividad?: | | | | | |
| Fecha de Inicio de la Licencia: / / | | | | | |
| Dedicación de horas semanales: Hs. | | | | | |
| Bienes Muebles | | | | | |
| Declaro no poseer bienes muebles registrables como así tampoco mi grupo familiar sujeto a declarar. | <table border="1"> <tr> <th>SI</th> <th>NO</th> </tr> <tr> <td></td> <td>X</td> </tr> </table> | SI | NO | | X |
| SI | NO | | | | |
| | X | | | | |
| Titularidad: | | | | | |
| Titular: SEBASTIAN SIROCKIUSKY | | | | | |
| Tipo de bien: Automotor | | | | | |
| Especifique: PORSCHE SLACKO 7 CHEVROLET AELIS | | | | | |
| Porcentaje de Titularidad: CINCUENTA | | | | | |

Handwritten signature or mark.



| Bienes Muebles no Registrables | | |
|---|----|----|
| Declaro no poseer bienes muebles no registrables como así tampoco mi grupo familiar sujeto a declarar. | SI | NO |
| | 9 | |
| Titularidad: | | |
| Titular: | | |
| Tipo de bien: | | |
| Especifique: | | |
| Origen de los Fondos: | | |
| Especifique: | | |
| Porcentaje de Titularidad: | | |
| Bienes Inmuebles | | |
| Declaro no poseer bienes inmuebles, como así tampoco mi grupo familiar sujeto a declarar. | SI | NO |
| | | 9 |
| Titularidad: | | |
| Titular: <i>Esteban S. Nochiwsky</i> | | |
| Tipo de bien: <i>INMUEBLES</i> | | |
| Especifique: <i>CASA (50%)</i> | | |
| País: | | |
| Especifique: <i>Argentina</i> | | |
| Provincia: <i>Buenos Aires</i> | | |
| Localidad: <i>Mar del Plata</i> | | |
| Especifique: | | |
| Títulos, Acciones, Fondos Comunes de Inversión | | |
| Declaro no poseer títulos ni otras inversiones, como así tampoco mi grupo familiar sujeto a declarar. | SI | NO |
| | 9 | |
| Titularidad: | | |
| Titular: | | |
| Tipo de Bien: | | |
| Especifique: | | |
| Fecha de Adquisición: / / | | |
| Sociedades | | |
| Declaro no poseer participación en sociedades, como así tampoco mi grupo familiar sujeto a declarar. | SI | NO |
| | 9 | |
| Titularidad: | | |
| Titular: | | |
| Depósitos | | |
| Declaro no poseer dinero en efectivo ni en entidades, como así tampoco mi grupo familiar sujeto a declarar. | SI | NO |
| | | 9 |
| Depósito: Depósito Bancario | | |
| Tipo de bien: | | |
| Titularidad: | | |
| Titular: | | |
| Tipo de Cuenta: | | |
| Depósito: Tenencia de dinero en efectivo | | |
| Tipo de bien Titularidad: | | |
| Titular: <i>Svetlana Sirochinsky</i> | | |
| Moneda: <i>Pesos 100.000 y usd 1000</i> | | |

9



| Derechos Reales sobre Bienes de Terceros | | |
|---|-------------------------------------|-------------------------------------|
| Declaro no poseer derechos reales sobre bienes de terceros, como así tampoco mi grupo familiar sujeto a declarar. | SI | NO |
| | <input checked="" type="checkbox"/> | <input type="checkbox"/> |
| Titularidad del Derecho: | | |
| Titular del Derecho: | | |
| Tipo de Derecho: | | |
| Especifique: | | |
| Tipo de bien sujeto a derecho: | | |
| Especifique: | | |
| Tiempo/Piazo/Periodo de uso: | | |
| Ingresos por Cargo / Trabajo | | |
| Declaro no haber percibido ingreso alguno por el cargo que ocupo u otras actividades desarrolladas en el periodo declarado, como así tampoco mi grupo familiar sujeto a declarar. | SI | NO |
| | <input type="checkbox"/> | <input checked="" type="checkbox"/> |
| Titularidad: | | |
| Titular: <i>Salmón Echechinsky</i> | | |
| Cargo o Función: <i>Director General</i> | | |
| Otros Ingresos | | |
| Declaro no haber percibido otro tipo de ingresos en el periodo declarado, como así tampoco mi grupo familiar sujeto a declarar. | SI | NO |
| | <input checked="" type="checkbox"/> | <input type="checkbox"/> |
| Titularidad: | | |
| Titular: | | |
| Tipo de Ingreso: | | |
| Especifique: | | |
| Origen/Concepto: | | |
| Monto Total Recibido: | | |

9

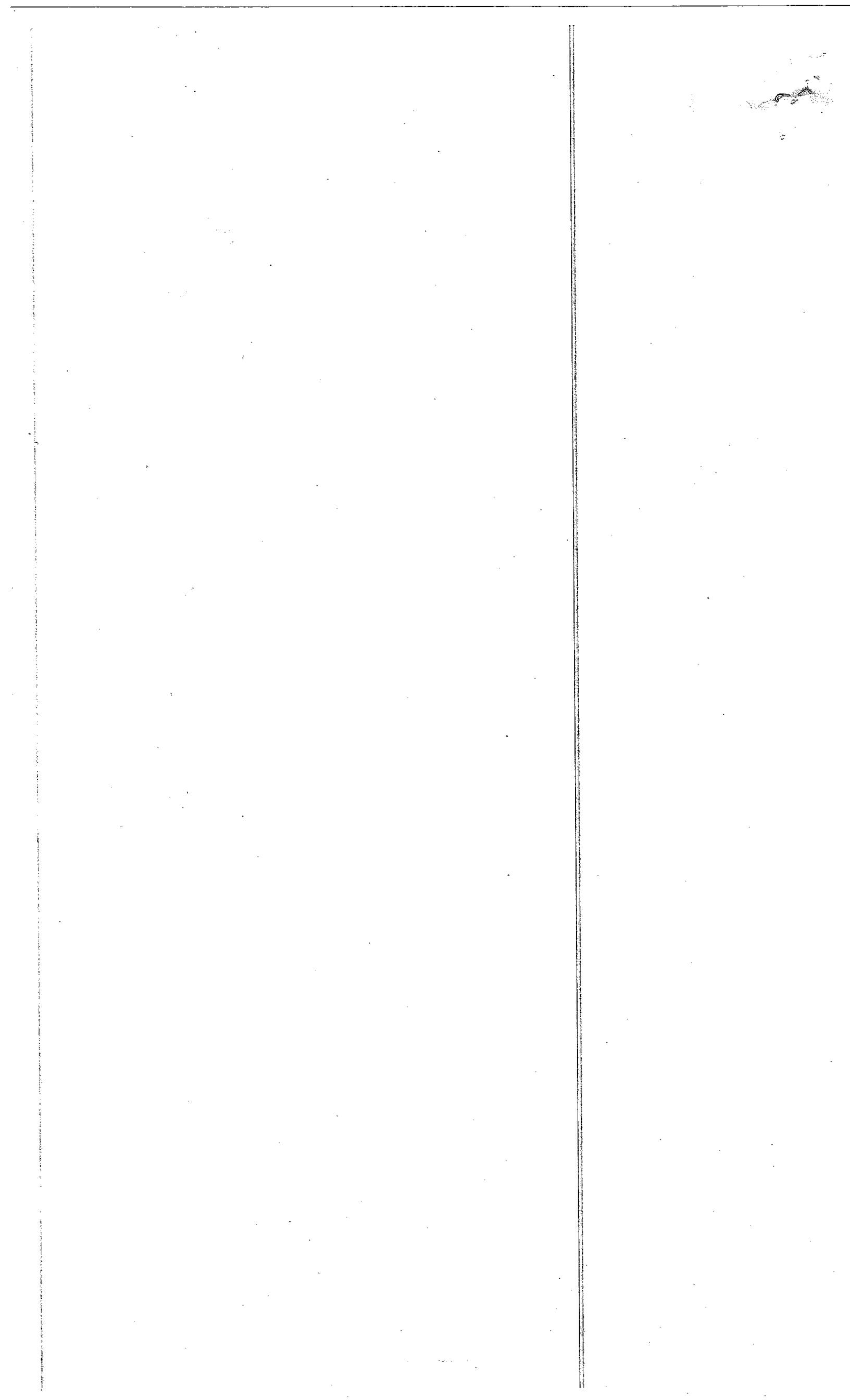

RECIBO Nº 1530/2019

Informo, en mi carácter de Jefe de División de Administración de la Tesorería Municipal, que el Sr. Sirochinsky, Sebastian Ariel, DNI Nº 22.723.257, quien revista como Director General Secretaria Desarrollo Social, hizo entrega en la TESORERIA MUNICIPAL de un sobre cerrado y firmado que dice contener una DECLARACION JURADA de sus bienes, en cumplimiento a lo establecido en la Ordenanza Municipal Nº 23981/19.

A solicitud del interesado y para ser presentado en la Dirección de Personal de este Municipio, expido el presente en la ciudad de Mar del Plata, a los 25 días del mes de julio del año 2019.

TESORERIA MUNICIPAL

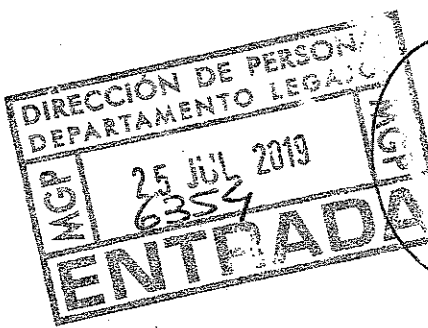

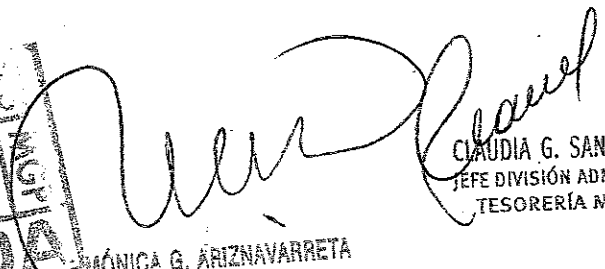
MÓNICA G. ARIZNAVARRETA
Jefe de Departamento
División de Personal

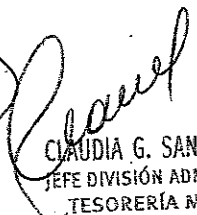
CLAUDIA G. SANTOS IRIARTE
JEFE DIVISIÓN ADMINISTRACIÓN
TESORERÍA MUNICIPAL

