

**RECIBO Nº 1622/2020**

Informo, en mi carácter de Jefe de División de Administración de la Tesorería Municipal, que el Sr. Sarlija, Pablo DNI Nº 34.810.165 quien revista como Director Coordinador Secretaría de Seguridad Mar del Plata hizo entrega en la TESORERIA MUNICIPAL de un sobre cerrado y firmado que dice contener una DECLARACION JURADA de sus bienes, en cumplimiento a lo establecido en la Ordenanza Municipal Nº 23981/19.

A solicitud del interesado y para ser presentado en la Dirección de Personal de este Municipio, expido el presente en la ciudad de Mar del Plata, a los 06 días del mes de enero del año 2020.

**TESORERIA MUNICIPAL**

  
CLAUDIA G. SANTOS IRIARTE  
JEFE DIVISIÓN ADMINISTRACIÓN  
TESORERÍA MUNICIPAL

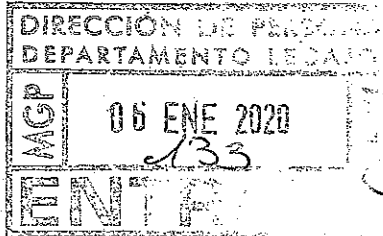

  
SILVIA FERRI  
Directora de Personal

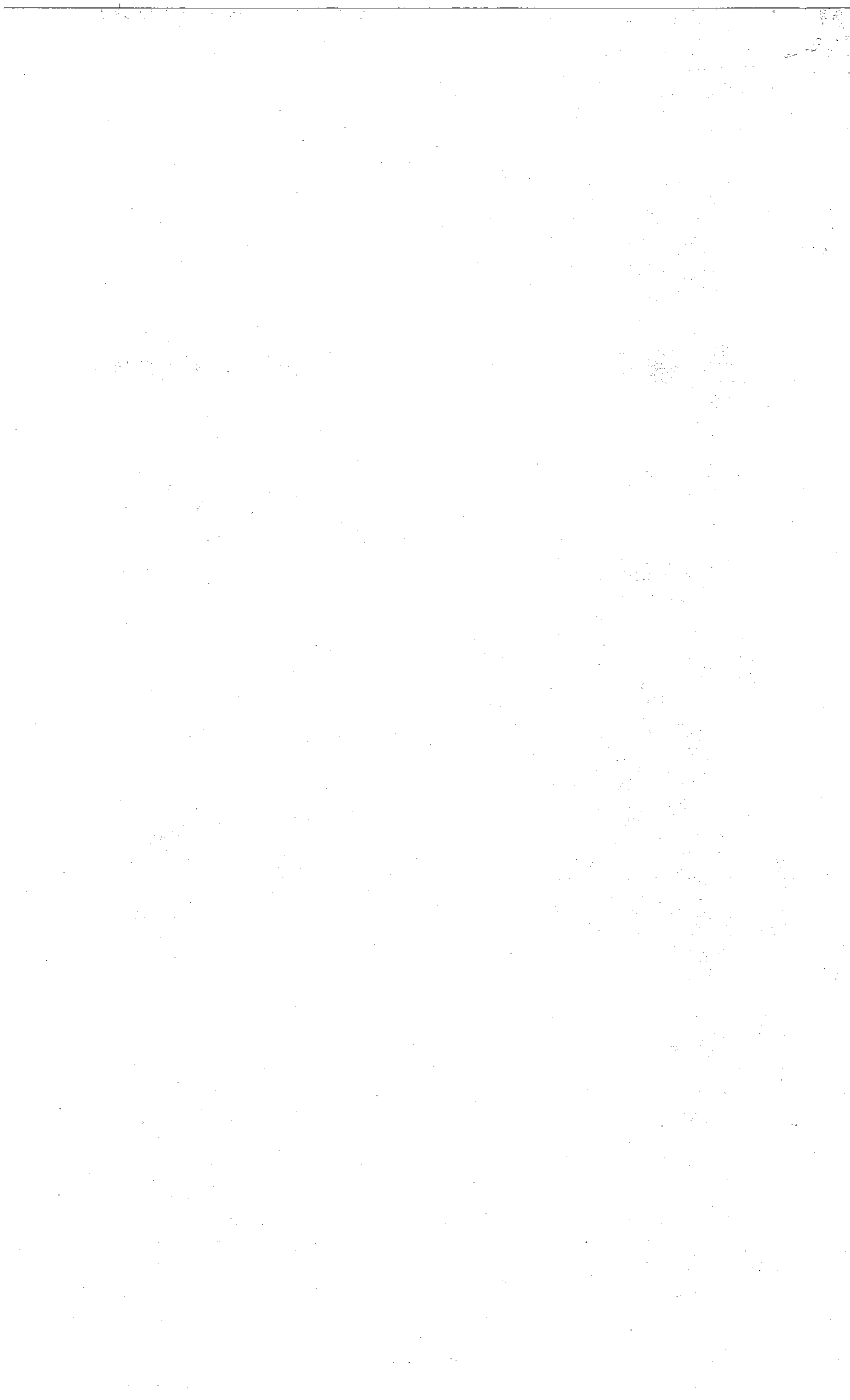



V-Municipalidad del Partido de General Pueyrredón

**ANEXO I**

<b>CAMPO</b>		
<b>Información Personal</b>		
Apellido y Nombre: <u>SARLJA PABLO ALEJANDRO</u>		
Tipo de Documento: N° <u>3   4   8   7   0   1   6   5</u>		
<b>Información Laboral</b>		
Cargo actual: <u>DIRECTOR COORDINADOR</u>		
Ingreso al Cargo Actual: <u>10/12/2019</u>		
Jurisdicción: <u>MUNICIPALIDAD DE GENERAL PUEYRREDON</u>		
Área donde se desempeña: <u>SECRETARIA DE SEGURIDAD</u>		
Acto administrativo que determinan sus funciones en el cargo: <u>3471</u>		
¿Usted presenta DDJJ por intervenir en el manejo de fondos públicos, integrar comisiones de adjudicaciones, compra y recepción de bienes y/o servicios, participar en licitaciones?	<b>SI</b>	<b>NO</b>
		<input checked="" type="checkbox"/>
¿Usted presenta DDJJ por otorgar habilitaciones administrativas para el ejercicio de cualquier actividad o por ejercer controles públicos sobre las mismas?	<b>SI</b>	<b>NO</b>
		<input checked="" type="checkbox"/>
¿Usted retiene partida o está en comisión de servicio por cargo o función de mayor jerarquía?	<b>SI</b>	<b>NO</b>
		<input checked="" type="checkbox"/>
<b>Antecedentes Laborales / Profesionales</b>		
Empresa/Organismo: <u>ACAJA</u>		
Entidad: <u>ENTE COOPERADOR ACAJA</u>		
Actividad de la Empresa: <u>CONVENIO MARCO MS Y DH CONTRA AUTOMOTOR</u>		
Cargo o Función: <u>ADMINISTRATIVO</u>		
Desde: <u>10/1/2016</u> - Hasta: <u>1/12/2019</u>		
<b>Actividades Simultáneas</b>		
Declaro que no realizo actividades distintas a mi cargo actual en simultáneo con el ejercicio del mismo.	<b>SI</b>	<b>NO</b>
	<input checked="" type="checkbox"/>	
Empresa/Organismo:		
Entidad:		
Actividad de la Empresa:		
Cargo o Función:		
¿Percebe ingresos por esta actividad?:		
Desde: <u>/ /</u>		
¿Ha cesado, goza de licencia o ha suspendido la actividad?:		
Fecha de Inicio de la Licencia: <u>/ /</u>		
Dedicación de horas semanales: <u>Hs.</u>		
<b>Bienes Muebles</b>		
Declaro no poseer bienes muebles registrables como así tampoco mi grupo familiar sujeto a declarar.	<b>SI</b>	<b>NO</b>
	<input checked="" type="checkbox"/>	
Titularidad:		
Titular:		
Tipo de bien:		
Especifique:		
Porcentaje de Titularidad:		
<b>Bienes Muebles no Registrables</b>		
Declaro no poseer bienes muebles no registrables como así tampoco mi grupo familiar sujeto a declarar.	<b>SI</b>	<b>NO</b>
	<input checked="" type="checkbox"/>	
Titularidad:		
Titular:		
Tipo de bien:		
Especifique:		
Origen de los Fondos:		
Especifique:		
Porcentaje de Titularidad:		
<b>Bienes Inmuebles</b>		
Declaro no poseer bienes inmuebles, como así tampoco mi grupo familiar sujeto a declarar.		

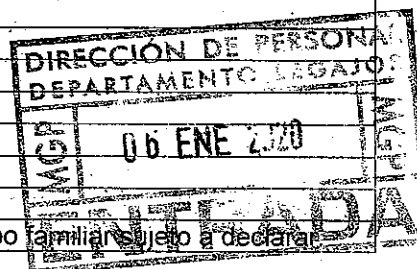

	SI	NO
	X	
Titularidad:		
Titular:		
Tipo de bien:		
Especifique:		
País:		
Especifique:		
Provincia:		
Localidad:		
Especifique:		
<b>Títulos, Acciones, Fondos Comunes de Inversión</b>		
Declaro no poseer títulos ni otras inversiones, como así tampoco mi grupo familiar sujeto a declarar.	SI	NO
	X	
Titularidad:		
Titular:		
Tipo de Bien:		
Especifique:		
Fecha de Adquisición: / /		
<b>Sociedades</b>		
Declaro no poseer participación en sociedades, como así tampoco mi grupo familiar sujeto a declarar.	SI	NO
		X
Titularidad: 50% PABLO SARLITA 50% MAXIMILIANO SARLITA		
Titular: 50%		
<b>Depósitos</b>		
Declaro no poseer dinero en efectivo ni en entidades, como así tampoco mi grupo familiar sujeto a declarar.	SI	NO
		X
<b>Depósito: Depósito Bancario</b>		
Tipo de bien: PLAZO FIJO EN PESO		
Titularidad: PABLO SARLITA		
Titular: PABLO SARLITA		
Tipo de Cuenta: CUENTA DE AHORRO EN PESOS		
<b>Depósito: Tenencia de dinero en efectivo</b>		
Tipo de bien Titularidad:		
Titular:		
Moneda:		
<b>Derechos Reales sobre Bienes de Terceros</b>		
Declaro no poseer derechos reales sobre bienes de terceros, como así tampoco mi grupo familiar sujeto a declarar.	SI	NO
	X	
Titularidad del Derecho:		
Titular del Derecho:		
Tipo de Derecho:		
Especifique:		
Tipo de bien sujeto a derecho:		
Especifique:		
Tiempo/Plazo/Período de uso:		
<b>Ingresos por Cargo / Trabajo</b>		
Declaro no haber percibido ingreso alguno por el cargo que ocupó u otras actividades desarrolladas en el período declarado, como así tampoco mi grupo familiar sujeto a declarar.	SI	NO
	X	
Titularidad:		
Titular:		
Cargo o Función:		
<b>Otros Ingresos</b>		
Declaro no haber permitido otro tipo de ingresos en el período declarado, como así tampoco mi grupo familiar sujeto a declarar.	SI	NO
	X	
Titularidad:		
Titular:		
Tipo de Ingreso:		
Especifique:		
Origen/Concepto:		
Monto Total Recibido:		