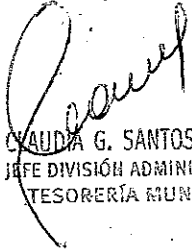

**RECIBO Nº 1587/2019**

Informo, en mi carácter de Jefe de División Administración de la Tesorería Municipal, que la Sra. Ranellucci Maria Florencia Matilde DNI Nº 31.387.750 , quien revista como Directora General de la Sec de Gobierno hizo entrega en la TESORERIA MUNICIPAL de un sobre cerrado y firmado que dice contener una DECLARACION JURADA de sus bienes, en cumplimiento a lo establecido en la Ordenanza Municipal Nº 23981/19.

A solicitud del interesado y para ser presentado en la Dirección de Personal de este Municipio, expido el presente en la ciudad de Mar del Plata, a los 23 días del mes de diciembre del año 2019.

**TESORERIA MUNICIPAL**

  
CLAUDIA G. SANTOS IRIARTE  
JEFE DIVISIÓN ADMINISTRACIÓN  
TESORERÍA MUNICIPAL

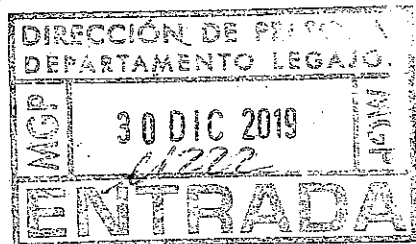

  
SILVIA FERRI  
Directora de Personal

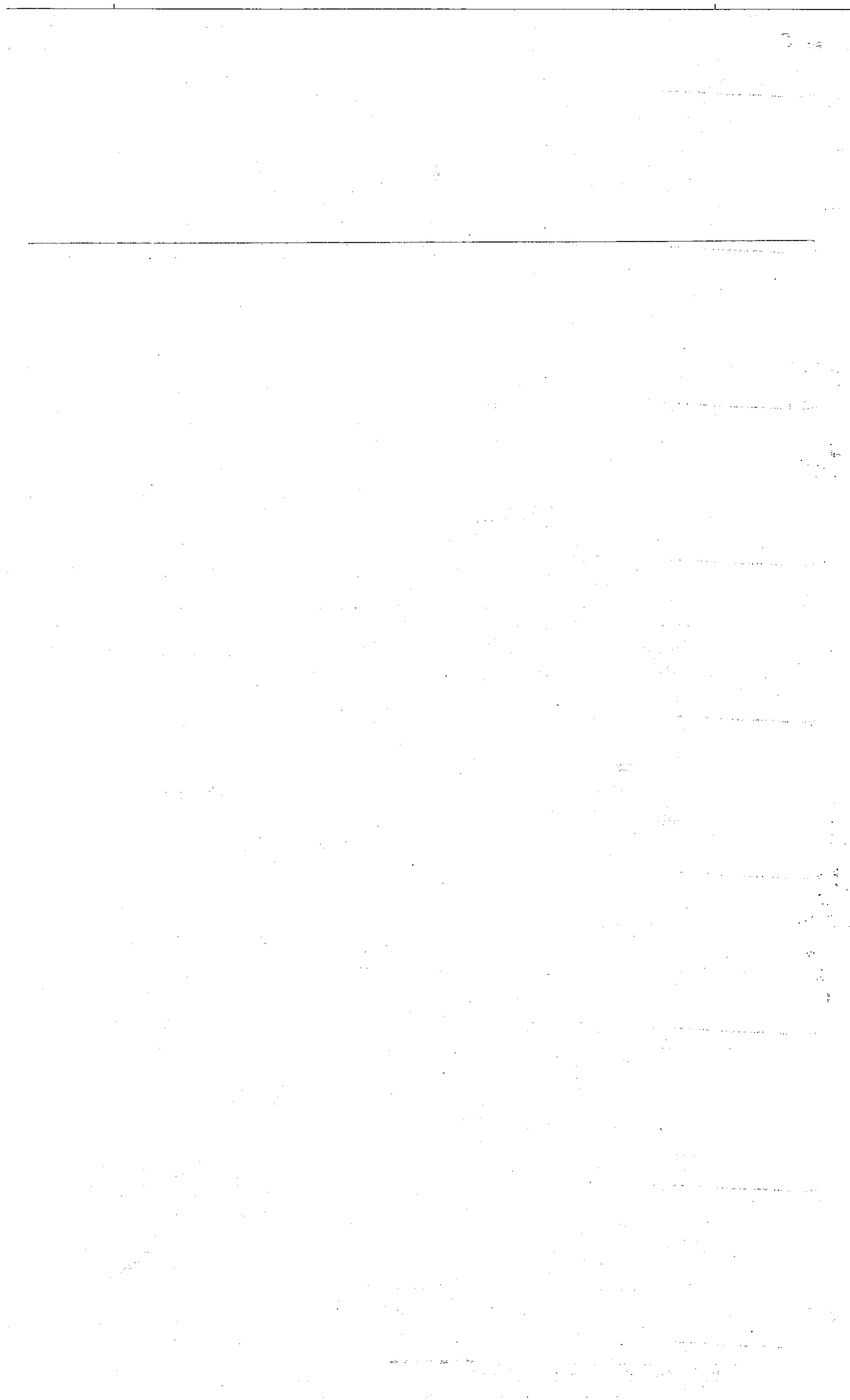



V-Municipalidad del Partido de General Pueyrredón

**ANEXO I**

<b>CAMPO</b>		
<b>Información Personal</b>		
Apellido y Nombre: <b>RANELLUCCI MARCA FLORENCIA MATILDE</b>		
Tipo de Documento: Nº	<b>DNI</b>	<b>3   1   3   8   7   7   5   0</b>
<b>Información Laboral</b>		
Cargo actual: <b>DIRECTORA GENERAL</b>		
Ingreso al Cargo Actual: <b>10/12/2019</b>		
Jurisdicción: <b>SECRETARIA DE GOBIERNO</b>		
Área donde se desempeña: <b>PALACIO MUNICIPAL</b>		
Acto administrativo que determinan sus funciones en el cargo: <b>Decreto 3346/2019</b>		
¿Usted presenta DDJJ por intervenir en el manejo de fondos públicos, integrar comisiones de adjudicaciones, compra y recepción de bienes y/o servicios, participar en licitaciones?	<b>SI</b>	<b>NO</b>
		<input checked="" type="checkbox"/>
¿Usted presenta DDJJ por otorgar habilitaciones administrativas para el ejercicio de cualquier actividad o por ejercer controles públicos sobre las mismas?	<b>SI</b>	<b>NO</b>
		<input checked="" type="checkbox"/>
¿Usted retiene partida o está en comisión de servicio por cargo o función de mayor jerarquía?	<b>SI</b>	<b>NO</b>
	<input checked="" type="checkbox"/>	
<b>Antecedentes Laborales / Profesionales</b>		
Empresa/Organismo: <b>MINISTERIO DE DESARROLLO SOCIAL DE LA NACION</b>		
Entidad: <b>CENTRO DE REFERENCIA PML DEL PIATA</b>		
Actividad de la Empresa:		
Cargo o Función: <b>COORDINADORA</b>		
Desde: <b>01/02/2016.-</b> Hasta: <b>09/12/2019.-</b>		
<b>Actividades Simultáneas</b>		
Declaro que no realizo actividades distintas a mi cargo actual en simultáneo con el ejercicio del mismo.	<b>SI</b>	<b>NO</b>
	<input checked="" type="checkbox"/>	
<del>Empresa/Organismo:</del>		
<del>Entidad:</del>		
<del>Actividad de la Empresa:</del>		
<del>Cargo o Función:</del>		
<del>¿Percibe ingresos por esta actividad?:</del>		
<del>Desde: / /</del>		
<del>¿Ha cesado, goza de licencia o ha suspendido la actividad?:</del>		
<del>Fecha de Inicio de la Licencia: / /</del>		
<del>Dedicación de horas semanales: Hs.</del>		
<b>Bienes Muebles</b>		
Declaro no poseer bienes muebles registrables como así tampoco mi grupo familiar sujeto a declarar.	<b>SI</b>	<b>NO</b>
		<input checked="" type="checkbox"/>
Titularidad: <b>RANELLUCCI MARCA FLORENCIA MATILDE</b>		
Titular: <b>RANELLUCCI MARCA FLORENCIA MATILDE</b>		
Tipo de bien: <b>AUTOMOVIL</b>		
Especifique: <b>FIAT MOBIL</b>		
Porcentaje de Titularidad: <b>100 %</b>		
<b>Bienes Muebles no Registrables</b>		
Declaro no poseer bienes muebles no registrables como así tampoco mi grupo familiar sujeto a declarar.	<b>SI</b>	<b>NO</b>
	<input checked="" type="checkbox"/>	
<del>Titularidad:</del>		
<del>Titular:</del>		
<del>Tipo de bien:</del>		
<del>Especifique:</del>		
<del>Origen de los Fondos:</del>		
<del>Especifique:</del>		
<del>Porcentaje de Titularidad:</del>		
<b>Bienes Inmuebles</b>		
Declaro no poseer bienes inmuebles, como así tampoco mi grupo familiar sujeto a declarar.		

DIRECCIÓN DE PERSONAS  
 DEPARTAMENTO LEGAL  
 30 DIC. 2019  
**ENTRADA**

	SI	NO
	X	
<del>Titularidad:</del>		
<del>Titular:</del>		
<del>Tipo de bien:</del>		
<del>Especifique:</del>		
<del>País:</del>		
<del>Especifique:</del>		
<del>Provincia:</del>		
<del>Localidad:</del>		
<del>Especifique:</del>		
<b>Títulos, Acciones, Fondos Comunes de Inversión</b>		
Declaro no poseer títulos ni otras inversiones, como así tampoco mi grupo familiar sujeto a declarar.	SI	NO
	X	
<del>Titularidad:</del>		
<del>Titular:</del>		
<del>Tipo de Bien:</del>		
<del>Especifique:</del>		
<del>Fecha de Adquisición: / /</del>		
<b>Sociedades</b>		
Declaro no poseer participación en sociedades, como así tampoco mi grupo familiar sujeto a declarar.	SI	NO
	X	
<del>Titularidad:</del>		
<del>Titular:</del>		
<b>Depósitos</b>		
Declaro no poseer dinero en efectivo ni en entidades, como así tampoco mi grupo familiar sujeto a declarar.	SI	NO
	X	
<b>Depósito: Depósito Bancario</b>		
<del>Tipo de bien:</del>		
<del>Titularidad:</del>		
<del>Titular:</del>		
<del>Tipo de Cuenta:</del>		
<b>Depósito: Tenencia de dinero en efectivo</b>		
<del>Tipo de bien Titularidad:</del>		
<del>Titular:</del>		
<del>Moneda:</del>		
<b>Derechos Reales sobre Bienes de Terceros</b>		
Declaro no poseer derechos reales sobre bienes de terceros, como así tampoco mi grupo familiar sujeto a declarar.	SI	NO
	X	
<del>Titularidad del Derecho:</del>		
<del>Titular del Derecho:</del>		
<del>Tipo de Derecho:</del>		
<del>Especifique:</del>		
<del>Tipo de bien sujeto a derecho:</del>		
<del>Especifique:</del>		
<del>Tiempo/Plazo/Período de uso:</del>		
<b>Ingresos por Cargo / Trabajo</b>		
Declaro no haber percibido ingreso alguno por el cargo que ocupó u otras actividades desarrolladas en el período declarado, como así tampoco mi grupo familiar sujeto a declarar.	SI	NO
		X
Titularidad: <i>Municipalidad de General Pueyrredón</i>		
Titular: <i>DANIELA MONA FLORENCA MATTEO</i>		
Cargo o Función: <i>DIRECTORA GENERAL</i>		
<b>Otros Ingresos</b>		
Declaro no haber permitido otro tipo de ingresos en el período declarado, como así tampoco mi grupo familiar sujeto a declarar.	SI	NO
	X	
<del>Titularidad:</del>		
<del>Titular:</del>		
<del>Tipo de Ingreso:</del>		
<del>Especifique:</del>		
<del>Origen/Concepto:</del>		
<del>Monto Total Recibido:</del>		