

RECIBO Nº 1613/2019

Informo, en mi carácter de Jefe de División Administración de la Tesorería Municipal, que el Sr. Neveleff, Julio Mauricio DNI Nº 11.990.836 quien revista como Director General De Bibliotecas, Industrias Culturales y Organismos Artísticos hizo entrega en la TESORERIA MUNICIPAL de un sobre cerrado y firmado que dice contener una DECLARACION JURADA de sus bienes, en cumplimiento a lo establecido en la Ordenanza Municipal Nº 23981/19.

A solicitud del interesado y para ser presentado en la Dirección de Personal de este Municipio, expido el presente en la ciudad de Mar del Plata, a los 30 días del mes de diciembre del año 2019.

TESORERIA MUNICIPAL

Claudia G. Santos Iriarte
CLAUDIA G. SANTOS IRIARTE
JEFE DIVISIÓN ADMINISTRACIÓN
TESORERÍA MUNICIPAL

DIRECCIÓN DE PERSONAL
DEPARTAMENTO LEGAJOS
MGP 30 DIC 2019
ENTRADA

Silvia Ferri

SILVIA FERRI
Directora de Personal

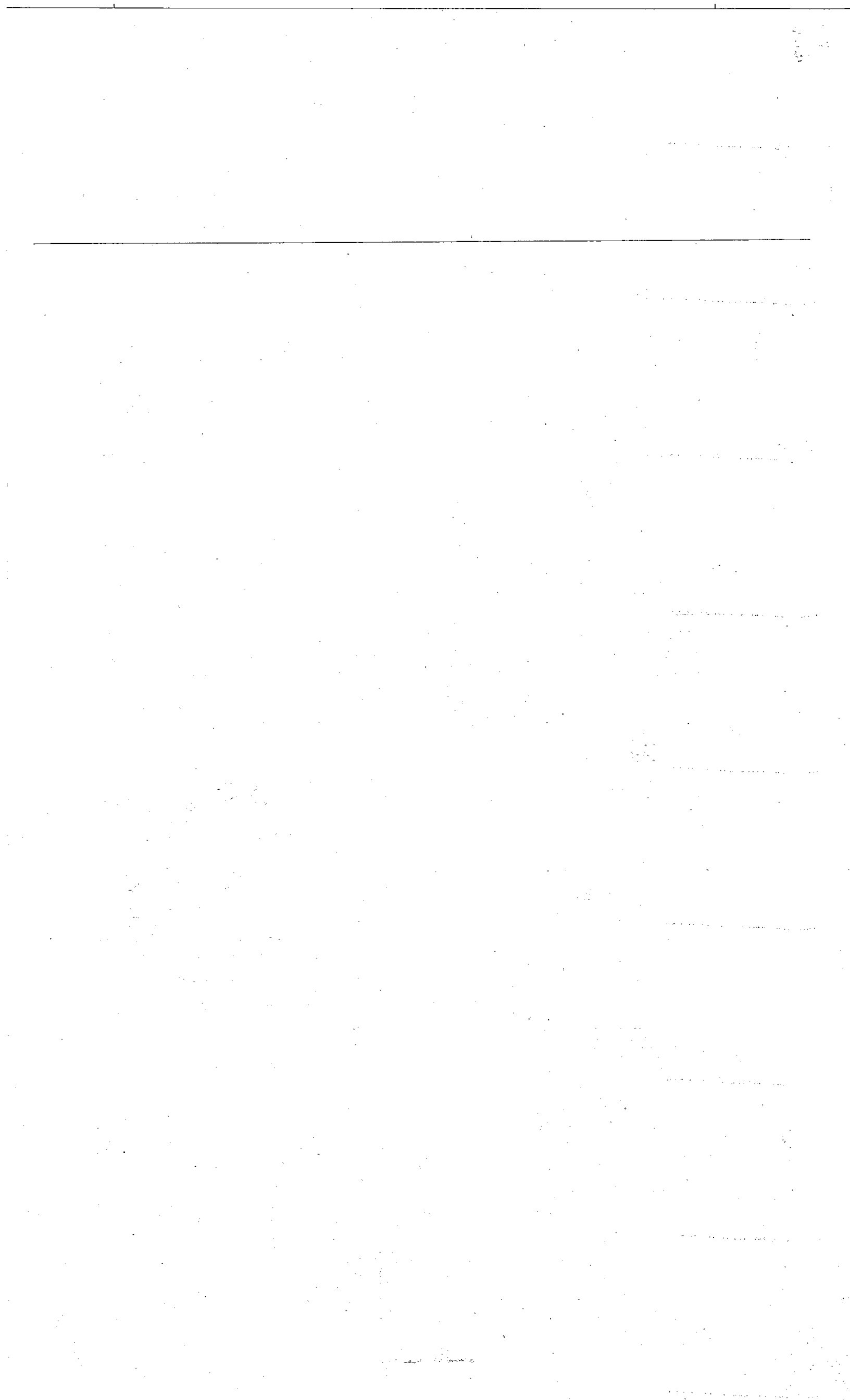



V-Municipalidad del Partido de General Pueyrredón

ANEXO I

CAMPO					
Información Personal					
Apellido y Nombre: <i>MEYELEFF JULIO MAURICIO</i>					
Tipo de Documento: Nº	<i>DNI</i> 1 1 9 9 0 8 3 6				
Información Laboral					
Cargo actual: <i>DIRECTOR GENERAL</i>					
Ingreso al Cargo Actual: <i>13/12/2019</i>					
Jurisdicción: <i>DEPARTAMENTO EJECUTIVO - SECRETARÍA DE CULTURA</i>					
Área donde se desempeña: <i>DIRECCIÓN GENERAL DE BIBLIOTECAS, INDUSTRIAS CULTURALES Y ORGANISMOS ARTÍSTICOS</i>					
Acto administrativo que determinan sus funciones en el cargo: <i>DECRETO 3340</i>					
¿Usted presenta DDJJ por intervenir en el manejo de fondos públicos, integrar comisiones de adjudicaciones, compra y recepción de bienes y/o servicios, participar en licitaciones?	<table border="1"> <tr> <th>SI</th> <th>NO</th> </tr> <tr> <td></td> <td>X</td> </tr> </table>	SI	NO		X
SI	NO				
	X				
¿Usted presenta DDJJ por otorgar habilitaciones administrativas para el ejercicio de cualquier actividad o por ejercer controles públicos sobre las mismas?	<table border="1"> <tr> <th>SI</th> <th>NO</th> </tr> <tr> <td></td> <td>X</td> </tr> </table>	SI	NO		X
SI	NO				
	X				
¿Usted retiene partida o está en comisión de servicio por cargo o función de mayor jerarquía?	<table border="1"> <tr> <th>SI</th> <th>NO</th> </tr> <tr> <td>X</td> <td></td> </tr> </table>	SI	NO	X	
SI	NO				
X					
Antecedentes Laborales / Profesionales					
Empresa/Organismo: <i>OSDE</i>					
Entidad: <i>OSDE</i>					
Actividad de la Empresa: <i>SERVICIOS MÉDICO ASISTENCIALES</i>					
Cargo o Función: <i>REFERENTE CULTURAL EN FUNDACIÓN OSDE</i>					
Desde: <i>02/09/2006</i>	Hasta: <i>11/12/2019</i>				
Actividades Simultáneas					
Declaro que no realizo actividades distintas a mi cargo actual en simultáneo con el ejercicio del mismo.	<table border="1"> <tr> <th>SI</th> <th>NO</th> </tr> <tr> <td>X</td> <td></td> </tr> </table>	SI	NO	X	
SI	NO				
X					
 Empresa/Organismo: Entidad: Actividad de la Empresa: Cargo o Función: ¿Percibe ingresos por esta actividad?: Desde: / / ¿Ha cesado, goza de licencia o ha suspendido la actividad?: Fecha de Inicio de la Licencia: / / Dedicación de horas semanales: Hs. 					
Bienes Muebles					
Declaro no poseer bienes muebles registrables como así tampoco mi grupo familiar sujeto a declarar.	<table border="1"> <tr> <th>SI</th> <th>NO</th> </tr> <tr> <td>X</td> <td></td> </tr> </table>	SI	NO	X	
SI	NO				
X					
 Titularidad: Titular: Tipo de bien: Especifique: Porcentaje de Titularidad: 					
Bienes Muebles no Registrables					
Declaro no poseer bienes muebles no registrables como así tampoco mi grupo familiar sujeto a declarar.	<table border="1"> <tr> <th>SI</th> <th>NO</th> </tr> <tr> <td>X</td> <td></td> </tr> </table>	SI	NO	X	
SI	NO				
X					
 Titularidad: Titular: Tipo de bien: Especifique: Origen de los Fondos: Especifique: Porcentaje de Titularidad: 					
Bienes Inmuebles					
Declaro no poseer bienes inmuebles, como así tampoco mi grupo familiar sujeto a declarar.					

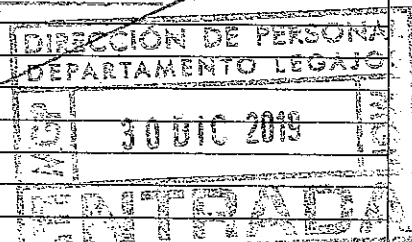

	SI	NO
	X	
Titularidad: 50%		
Titular: 50%		
Tipo de bien: DEPTO. 3 AMBIENTES		
Especifique: PROPIEDAD HORIZONTAL		
País: ARGENTINA		
Especifique: 045 - 341821-1		
Provincia: BUENOS AIRES		
Localidad: MAR DEL PLATA		
Especifique: -		
Títulos, Acciones, Fondos Comunes de Inversión		
Declaro no poseer títulos ni otras inversiones, como así tampoco mi grupo familiar sujeto a declarar.	SI	NO
	X	
Titularidad:		
Titular:		
Tipo de Bien:		
Especifique:		
Fecha de Adquisición: / /		
Sociedades		
Declaro no poseer participación en sociedades, como así tampoco mi grupo familiar sujeto a declarar.	SI	NO
	X	
Titularidad:		
Titular:		
Depósitos		
Declaro no poseer dinero en efectivo ni en entidades, como así tampoco mi grupo familiar sujeto a declarar.	SI	NO
	X	
Depósito: Depósito Bancario		
Tipo de bien:		
Titularidad:		
Titular:		
Tipo de Cuenta:		
Depósito: Tenencia de dinero en efectivo		
Tipo de bien Titularidad:		
Titular:		
Moneda:		
Derechos Reales sobre Bienes de Terceros		
Declaro no poseer derechos reales sobre bienes de terceros, como así tampoco mi grupo familiar sujeto a declarar.	SI	NO
	X	
Titularidad del Derecho:		
Titular del Derecho:		
Tipo de Derecho:		
Especifique:		
Tipo de bien sujeto a derecho:		
Especifique:		
Tiempo/Plazo/Período de uso:		
Ingresos por Cargo / Trabajo		
Declaro no haber percibido ingreso alguno por el cargo que ocupo u otras actividades desarrolladas en el período declarado, como así tampoco mi grupo familiar sujeto a declarar.	SI	NO
	X	
Titularidad:		
Titular:		
Cargo o Función:		
Otros Ingresos		
Declaro no haber permitido otro tipo de ingresos en el período declarado, como así tampoco mi grupo familiar sujeto a declarar.	SI	NO
	X	
Titularidad:		
Titular:		
Tipo de Ingreso:		
Especifique:		
Origen/Concepto:		
Monto Total Recibido:		