

17

**ANEXO I**

Corresponde Exp. 2016-D-18



<b>CAMPO</b>		
<b>Información Personal</b>		
Apellido y Nombre: <b>FIGUEROA FERNANDO</b>		
Número de Documento: <b>36.383.911</b>		
<b>Información Laboral</b>		
Cargo actual: <b>DIRECTOR COORDINADOR DE POLITICAS DEPORTIVAS</b>		
Ingreso al Cargo Actual: <b>17/02/2018</b>		
Jurisdicción: <b>EMDESA MGP</b>		
Area donde se desempeña: <b>DIRECCION GENERAL POLITICAS DEPORTIVAS</b>		
Acto administrativo que determinan sus funciones en el cargo: <b>PROTECCION DEPORTIVOS GENERALES</b>		
¿Usted presenta DDJJ por intervenir en el manejo de fondos públicos, integrar comisiones de adjudicaciones, compra y recepción de bienes y/o servicios, participar en licitaciones?		
SI	NO	
		X
¿Usted presenta DDJJ por otorgar habilitaciones administrativas para el ejercicio de cualquier actividad o por ejercer controles públicos sobre las mismas?		
SI	NO	
		X
¿Usted retiene partida o está en comisión de servicio por cargo o función de mayor jerarquía?		
SI	NO	
		X
<b>Antecedentes Laborales / Profesionales</b>		
Empresa/Organismo: <b>AERODROMO BATAN</b>		
Entidad: _____		
Actividad de la Empresa: <b>AVIACION CIVIL</b>		
Cargo o Función: <b>PILOTO DE AVION</b>		
Desde: <b>10/06/2016</b> Hasta: <b>05/01/2018</b>		
<b>Actividades Simultáneas</b>		
Declaro que no realizo actividades distintas a mi cargo actual en simultáneo con el ejercicio del mismo.		
SI	NO	
		X
Empresa/Organismo: _____		
Entidad: _____		
Actividad de la Empresa: _____		
Cargo o Función: _____		
¿Percebe ingresos por esta actividad?: <b>NO</b>		
Desde: <b>1/1</b>		
¿Ha cesado, goza de licencia o ha suspendido la actividad?: _____		
Fecha de Inicio de la Licencia: <b>1/1</b>		
Dedicación de horas semanales: <b>Hs. _____</b>		
<b>Bienes Muebles</b>		
Declaro no poseer bienes muebles registrables como así tampoco mi grupo familiar sujeto a declarar.		
SI	NO	
		X
Titularidad: <b>UNICO</b>		
Titular: <b>PROPRIO</b>		
Tipo de bien: <b>MOTOCICLETA</b>		
Especifique: <b>HONDA TORNADO 250 CC</b>		
Porcentaje de Titularidad: <b>100%</b>		

RECURSOS HUMANOS  
EMDESA

ENTRADA **15/05/2018**

SALIDA \_\_\_\_\_

<b>Bienes Muebles no Registrables</b>		
Declaro no poseer bienes muebles no registrables como así tampoco mi grupo familiar sujeto a declarar.	SI	NO
	<input checked="" type="checkbox"/>	<input type="checkbox"/>
Titularidad: _____		
Titular: _____		
Tipo de bien: _____		
Especifique: _____		
Origen de los Fondos: _____		
Especifique: _____		
Porcentaje de Titularidad: _____		
<b>Bienes Inmuebles</b>		
Declaro no poseer bienes inmuebles, como así tampoco mi grupo familiar sujeto a declarar.	SI	NO
	<input checked="" type="checkbox"/>	<input type="checkbox"/>
Titularidad: _____		
Titular: _____		
Tipo de bien: _____		
Especifique: _____		
País: _____		
Especifique: _____		
Provincia: _____		
Localidad: _____		
Especifique: _____		
<b>Títulos, Acciones, Fondos Comunes de Inversión</b>		
Declaro no poseer títulos ni otras inversiones, como así tampoco mi grupo familiar sujeto a declarar.	SI	NO
	<input checked="" type="checkbox"/>	<input type="checkbox"/>
Titularidad: _____		
Titular: _____		
Tipo de Bien: _____		
Especifique: _____		
Fecha de Adquisición: <u>  /  /  </u>		
<b>Sociedades</b>		
Declaro no poseer participación en sociedades, como así tampoco mi grupo familiar sujeto a declarar.	SI	NO
	<input checked="" type="checkbox"/>	<input type="checkbox"/>
Titularidad: _____		
Titular: _____		
<b>Depósitos</b>		
Declaro no poseer dinero en efectivo ni en entidades, como así tampoco mi grupo familiar sujeto a declarar.	SI	NO
	<input checked="" type="checkbox"/>	<input type="checkbox"/>
<b>Depósito: Depósito Bancario</b>		
Tipo de bien: _____		
Titularidad: _____		
Titular: _____		
Tipo de Cuenta: _____		
<b>Depósito: Tenencia de dinero en efectivo</b>		
Tipo de bien Titularidad: _____		
Titular: _____		
Moneda: _____		

112



Derechos Reales sobre Bienes de Terceros		
Declaro no poseer derechos reales sobre bienes de terceros, como así tampoco mi grupo familiar sujeto a declarar.	SI	NO
	X	
Titularidad del Derecho: _____		
Titular del Derecho: _____		
Grupo de Derecho: _____		
Especifique: _____		
Tipo de bien sujeto a derecho: _____		
Especifique: _____		
Tiempo/Plazo/Período de uso: _____		
Ingresos por Cargo / Trabajo		
Declaro no haber percibido ingreso alguno por el cargo que ocupó u otras actividades desarrolladas en el período declarado, como así tampoco mi grupo familiar sujeto a declarar.	SI	NO
		X
Titularidad: UNICO		
Titular: MIGUEL ENA FERNANDEZ		
Cargo o Función: DIRECTOR COORDINADOR POLITICAS DEPORTIVAS		
Otros Ingresos		
Declaro no haber percibido otro tipo de ingresos en el período declarado, como así tampoco mi grupo familiar sujeto a declarar.	SI	NO
	X	
Titularidad: _____		
Titular: _____		
Tipo de Ingreso: _____		
Especifique: _____		
Origen/Concepto: _____		
Monto Total Recibido: _____		

ESTADOS UNIDOS MEXICANOS

ENTRADA: 15 / 05 / 2019

SALIDA: \_\_\_\_\_

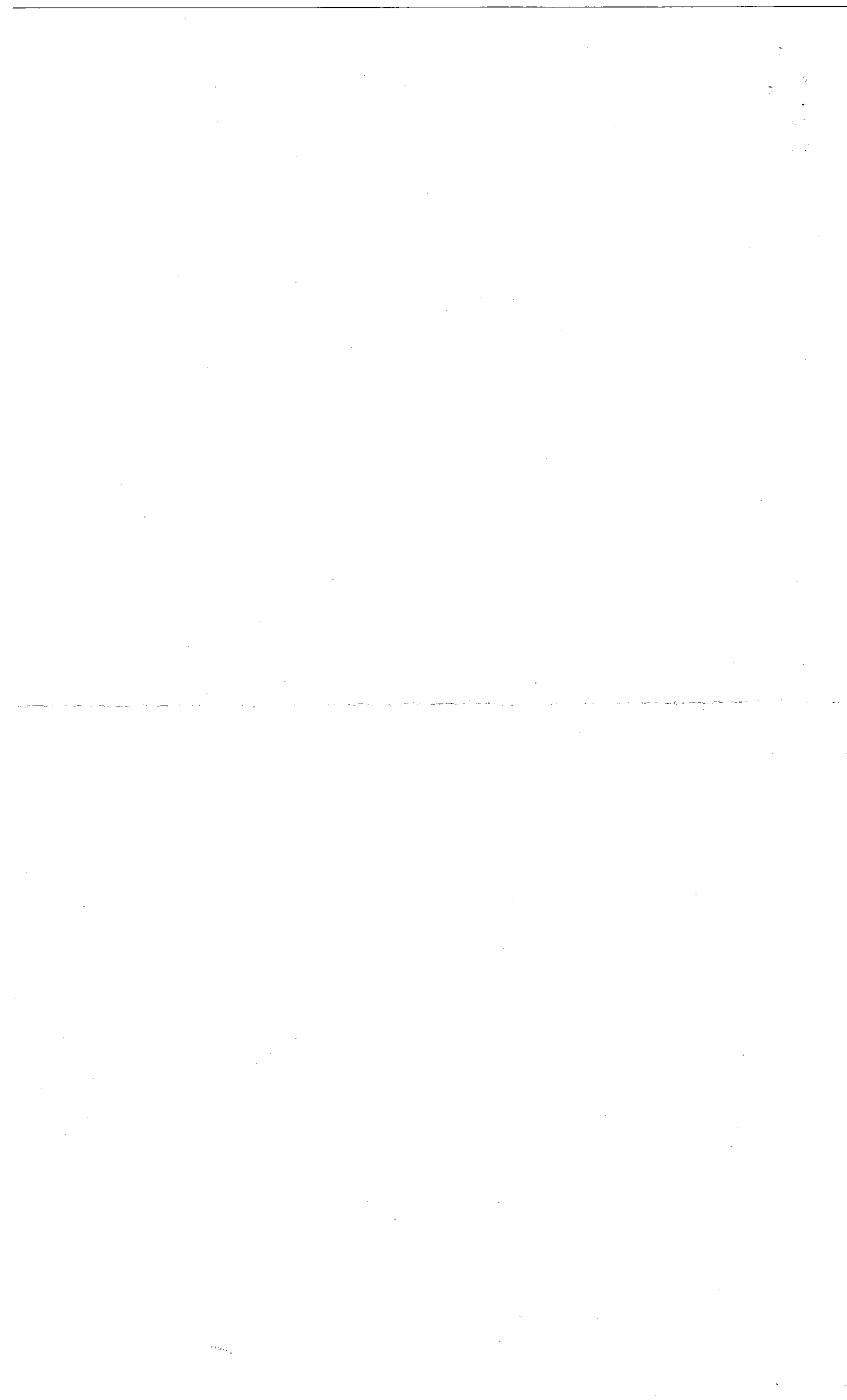

Fe 73

ANEXO II



CAMPO											
<b>Información Personal</b>											
Apellido y Nombre: MIGUELENA FERNANDO											
Tipo de Documento: DNI N° 3 6 3 6 3 9 1 1											
CUIT/CUIL: 2 3 3 6 3 6 3 9 1 1 9											
Fecha de Nacimiento: 5/8/1991											
Estado Civil: SOLTERO											
<b>Datos Familiares</b>											
Declaro poseer grupo familiar:										SI	NO
											X
Vinculo con el Declarante:											
Tipo de Documento: N°											
CUIT/CUIL:											
Apellidos y Nombres:											
<b>Bienes Muebles</b>											
Titular:											
Situación de Uso: PERSONAL											
Marca/Descripción: HONDA TORNADO 250 cc											
Año de Fabricación: 2014											
Año de Ingreso/Adquisición: 2017											
Dominio/Matrícula: 477 KDK											
Valuación Fiscal Actualizada: \$ 88.000,-											
Valor de Incorporación Patrimonial: \$ 79.000,-											
<b>Bienes Muebles no Registrables</b>											
Titular:											
Situación de Uso:											
Descripción:											
Valuación:											
Valor de Incorporación Patrimonial:											
<b>Bienes Inmuebles</b>											
Titular:											
Situación de Uso:											
Barrio/Zona:											
Domicilio:											
Año de Ingreso/Adquisición:											
Origen de los Fondos:											
Valuación Fiscal Actualizada:											
Valor de Incorporación Patrimonial:											
<b>Títulos, Acciones, Fondos Comunes de Inversión</b>											
Titular:											
Descripción:											
Cantidad de Acciones/Títulos/Cuotas:											
Origen de los Fondos:											
Especifique:											
Valor Actual:											
Valor de Incorporación Patrimonial:											
<b>Sociedades</b>											
CUIT de la Sociedad:											
Tipo de Sociedad:											
Especifique:											
Nombre de la Sociedad:											
Fecha de Adquisición: 1/1											
Origen de los Fondos:											
Especifique:											

RECIBIDO EN EL  
 ENTRADA: 15/10/2014  
 SALIDA: 1/1/

Valor Actual:	
Valor de Incorporación Patrimonial:	
<b>Depósitos Bancarios - Tarjetas de Crédito / Débito</b>	
<b>Depósito: Depósito Bancario</b>	
Porcentaje de Titularidad:	
Entidad:	
Moneda: / Monto:	
Fecha de Colocación:	
Origen de los Fondos:	
<b>Tarjetas de Crédito:</b>	
Banco Emisor y límite de compra autorizado:	
<b>Tarjetas de Débito: SI</b>	
Banco Emisor: <b>BANCO PROVINCIA</b>	
<b>Depósito: Tenencia de dinero en efectivo</b>	
Origen de los Fondos: <b>HABERES MUNICIPALIDAD URAI PUEYRREDON</b>	
Monto Total en Pesos: <b>\$80.000,-</b>	
<b>Derechos Reales sobre Bienes de Terceros</b>	
Descripción/Domicilio:	
Valuación Fiscal Actualizada:	
Titular del Bien (Nombre y Apellido):	
CUIL/CUIT del Titular del Bien:	
Vínculo con el Titular del Bien:	
Tiempo:	
¿Percibe Ingresos por la Tenencia del Derecho?	
SI	NO
Porcentaje:	
<b>Ingresos por Cargo / Trabajo</b>	
Relación Laboral:	
Empleador/Entidad:	
Actividad de la Empresa/Entidad:	
Ingreso Anual Neto (estimado):	