

RECIBO Nº 1642/2020

Informo, en mi carácter de Jefe de División de Administración de la Tesorería Municipal, que el Sr. Martínez, Daniel Omar, DNI Nº 20.204.498, quien revista como Director General de Administración de la Secretaría de Seguridad, hizo entrega en la TESORERIA MUNICIPAL de un sobre cerrado y firmado que dice contener una DECLARACION JURADA de sus bienes, en cumplimiento a lo establecido en la Ordenanza Municipal Nº 23981/19.

A solicitud del interesado y para ser presentado en la Dirección de Personal de este Municipio, expido el presente en la ciudad de Mar del Plata, a los 14 días del mes de enero del año 2020.

TESORERIA MUNICIPAL

Mónica G. Ariznavarreta
MÓNICA G. ARIZNAVARETA
Jefe de Departamento
Dirección de Personal

DIRECCION DE PERSONAL
DEPARTAMENTO LEGAL
14 ENE 2020
412
ENTRADA

Claudia G. Santos Iriarte
CLAUDIA G. SANTOS IRIARTE
JEFE DIVISION ADMINISTRACION
TESORERIA MUNICIPAL

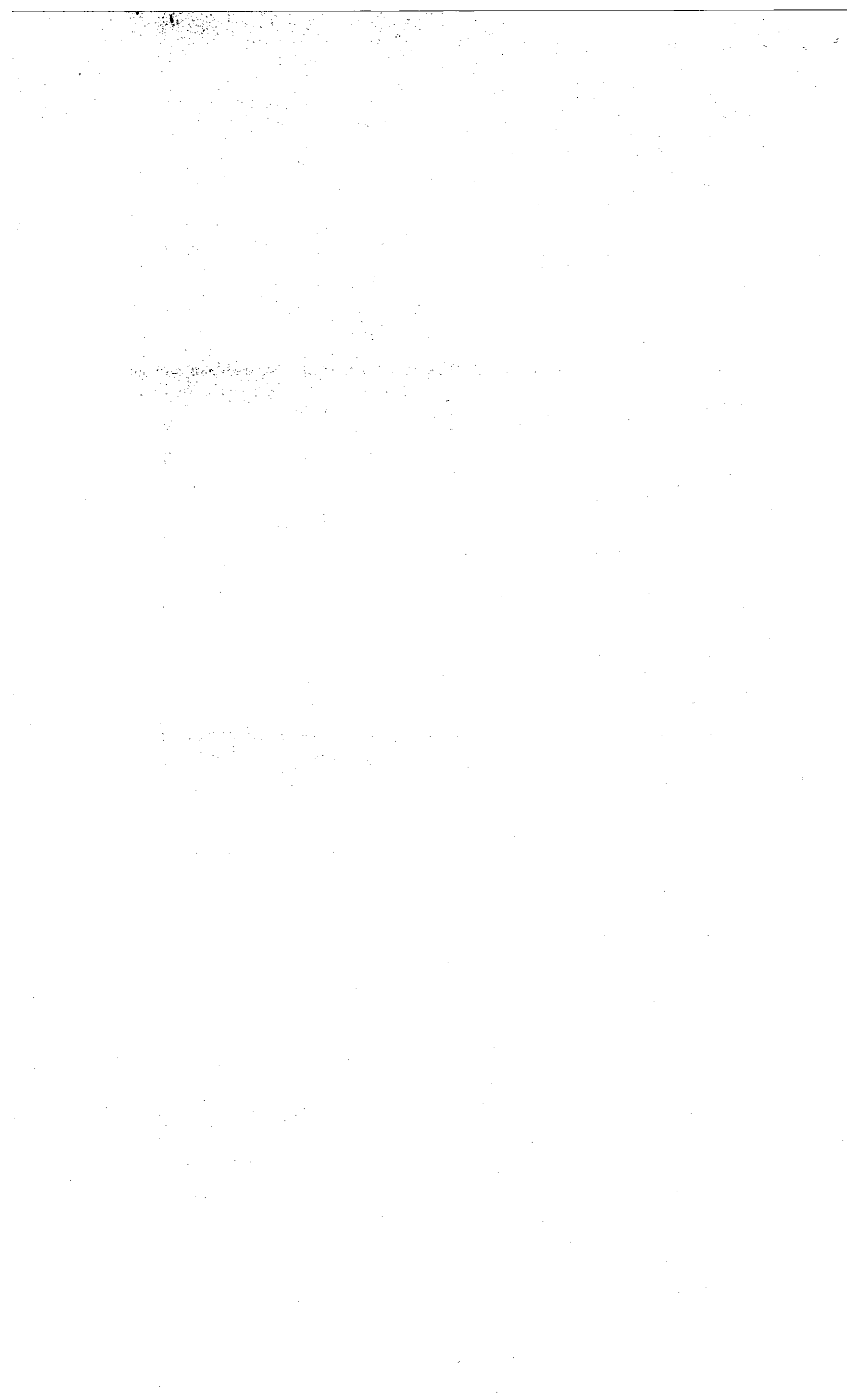



V-Municipalidad del Partido de General Pueyrredón

ANEXO I

CAMPO		
Información Personal		
Apellido y Nombre: <u>Martinez, Daniel Omar</u>		
Tipo de Documento: <u>DNI</u>		
Nº <u>20.204.498</u>		
Información Laboral		
Cargo actual: <u>Director General de Administración - Sec. Seguridad</u>		
Ingreso al Cargo Actual: <u>02/01/2010</u>		
Jurisdicción: <u>Gen. Pueyrredón</u>		
Area donde se desempeña: <u>Secretaría de Seguridad</u>		
Acto administrativo que determinan sus funciones en el cargo: <u>Dto. 336P</u>		
¿Usted presenta DDJJ por intervenir en el manejo de fondos públicos, integrar comisiones de adjudicaciones, compra y recepción de bienes y/o servicios, participar en licitaciones?	SI	NO
	<input checked="" type="checkbox"/>	
¿Usted presenta DDJJ por otorgar habilitaciones administrativas para el ejercicio de cualquier actividad o por ejercer controles públicos sobre las mismas?	SI	NO
		<input checked="" type="checkbox"/>
¿Usted retiene partida o está en comisión de servicio por cargo o función de mayor jerarquía?	SI	NO
	<input checked="" type="checkbox"/>	
Antecedentes Laborales / Profesionales		
Empresa/Organismo: <u>Fernofood SA</u>		
Entidad: <u>Alimentaria</u>		
Actividad de la Empresa: <u>Alimentos</u>		
Cargo o Función: <u>jefe</u>		
Desde: <u>20/05/96</u> - Hasta: <u>31/12/18</u>		
Actividades Simultáneas		
Declaro que no realizo actividades distintas a mi cargo actual en simultáneo con el ejercicio del mismo.	SI	NO
		<input checked="" type="checkbox"/>
Empresa/Organismo:		
Entidad:		
Actividad de la Empresa:		
Cargo o Función:		
¿Percibe ingresos por esta actividad?:		
Desde: <u>/ /</u>		
¿Ha cesado, goza de licencia o ha suspendido la actividad?:		
Fecha de Inicio de la Licencia: <u>/ /</u>		
Dedicación de horas semanales: <u>Hs.</u>		
Bienes Muebles		
Declaro no poseer bienes muebles registrables como así tampoco mi grupo familiar sujeto a declarar.	SI	NO
	<input checked="" type="checkbox"/>	
Titularidad: <u>100%</u>		
Titular: <u>Daniel Martinez</u>		
Tipo de bien: <u>Auto. nav.</u>		
Especifique: <u>Uso Familiar</u>		
Porcentaje de Titularidad: <u>100%</u>		
Bienes Muebles no Registrables		
Declaro no poseer bienes muebles no registrables como así tampoco mi grupo familiar sujeto a declarar.	SI	NO
		<input checked="" type="checkbox"/>
Titularidad:		
Titular:		
Tipo de bien:		
Especifique:		
Origen de los Fondos:		
Especifique:		
Porcentaje de Titularidad:		
Bienes Inmuebles		
Declaro no poseer bienes inmuebles, como así tampoco mi grupo familiar sujeto a declarar.		

DIRECCION DE PERSONAS
 DEPARTAMENTO LEGAL
 14 ENE 2020
 ENTIDAD

	SI	NO
	X	
Titularidad: <u>SOI.</u>		
Titular: <u>Daniel Martínez</u>		
Tipo de bien: <u>Casa</u>		
Especifique: <u>De Familia</u>		
País: <u>ARG.</u>		
Especifique:		
Provincia: <u>BsAs</u>		
Localidad: <u>Martinez</u>		
Especifique:		
Títulos, Acciones, Fondos Comunes de Inversión		
Declaro <input checked="" type="checkbox"/> poseer títulos ni otras inversiones, como así tampoco mi grupo familiar sujeto a declarar.	SI	NO
		X
Titularidad:		
Titular:		
Tipo de Bien:		
Especifique:		
Fecha de Adquisición: / /		
Sociedades		
Declaro no poseer participación en sociedades, como así tampoco mi grupo familiar sujeto a declarar.	SI	NO
		X
Titularidad:		
Titular:		
Depósitos		
Declaro <input checked="" type="checkbox"/> poseer dinero en efectivo ni en entidades, como así tampoco mi grupo familiar sujeto a declarar.	SI	NO
	X	
Depósito: Depósito Bancario		
Tipo de bien: <u>Ahorros</u>		
Titularidad: <u>Daniel Martínez</u>		
Titular: <u>Daniel Martínez</u>		
Tipo de Cuenta: <u>Cta. Especial en Pésos</u>		
Depósito: Tenencia de dinero en efectivo		
Tipo de bien Titularidad:		
Titular:		
Moneda:		
Derechos Reales sobre Bienes de Terceros		
Declaro <input checked="" type="checkbox"/> poseer derechos reales sobre bienes de terceros, como así tampoco mi grupo familiar sujeto a declarar.	SI	NO
		X
Titularidad del Derecho:		
Titular del Derecho:		
Tipo de Derecho:		
Especifique:		
Tipo de bien sujeto a derecho:		
Especifique:		
Tiempo/Plazo/Período de uso:		
Ingresos por Cargo / Trabajo		
Declaro <input checked="" type="checkbox"/> haber percibido ingreso alguno por el cargo que ocupo u otras actividades desarrolladas en el período declarado, como así tampoco mi grupo familiar sujeto a declarar.	SI	NO
	X	X
Titularidad: <u>Maria Inés Palmiero</u>		
Titular: <u>loc.</u>		
Cargo o Función: <u>Empleado</u>		
Otros Ingresos		
Declaro <input checked="" type="checkbox"/> haber permitido otro tipo de ingresos en el período declarado, como así tampoco mi grupo familiar sujeto a declarar.	SI	NO
		X
Titularidad:		
Titular:		
Tipo de Ingreso:		
Especifique:		
Origen/Concepto:		
Monto Total Recibido:		