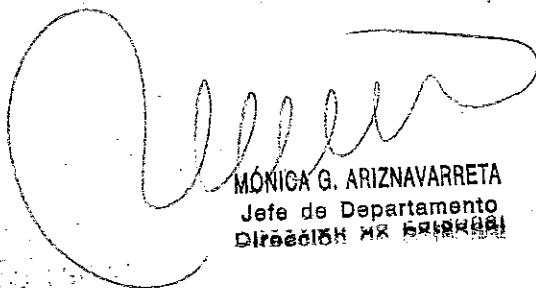

RECIBO Nº 1640/2020

Informo, en mi carácter de Jefe de División de Administración de la Tesorería Municipal, que el Sr. Ignoto Luis Mario, DNI Nº 14.698.427, quien revista como Delegado Distrito Descentralizado Vieja Usina, hizo entrega en la TESORERIA MUNICIPAL de un sobre cerrado y firmado que dice contener una DECLARACION JURADA de sus bienes, en cumplimiento a lo establecido en la Ordenanza Municipal Nº 23981/19.

A solicitud del interesado y para ser presentado en la Dirección de Personal de este Municipio, expido el presente en la ciudad de Mar del Plata, a los 13 días del mes de enero del año 2020.

TESORERIA MUNICIPAL

MÓNICA G. ARIZNAVARRETA
Jefe de Departamento
Dirección de Personal

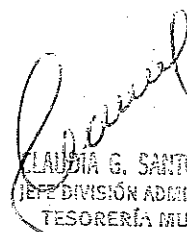
CLAUDIA G. SANTOS IRIARTE
JEFE DIVISIÓN ADMINISTRACIÓN
TESORERÍA MUNICIPAL

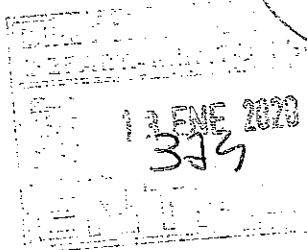

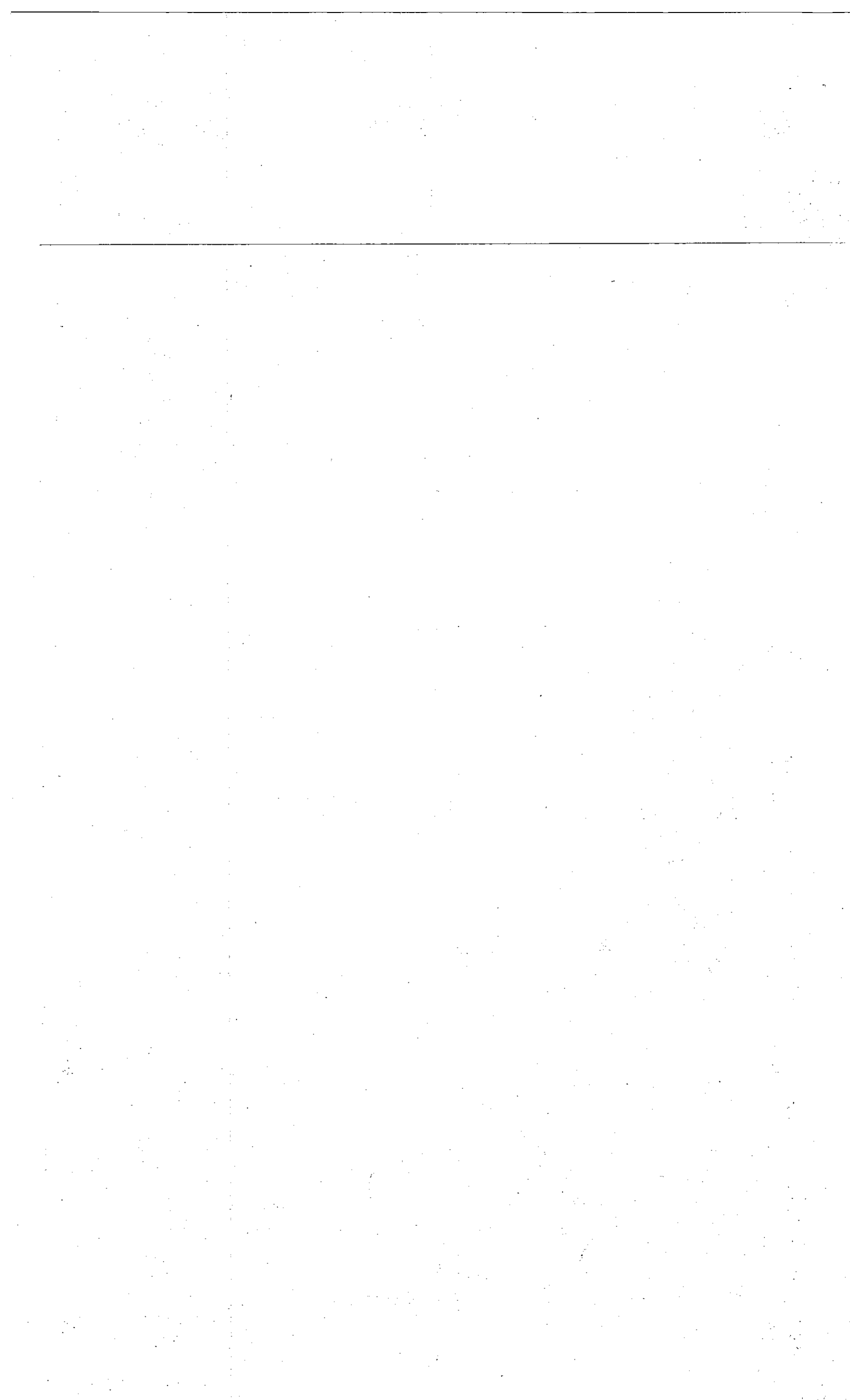



V-Municipalidad del Partido de General Pueyrredón

ANEXO I

CAMPO										
Información Personal										
Apellido y Nombre: <i>IGLESIAS LOIS MARI</i>										
Tipo de Documento: N° D.N.I. <table border="1" style="display: inline-table; border-collapse: collapse;"> <tr> <td style="width: 20px; text-align: center;">1</td> <td style="width: 20px; text-align: center;">4</td> <td style="width: 20px; text-align: center;">6</td> <td style="width: 20px; text-align: center;">9</td> <td style="width: 20px; text-align: center;">8</td> <td style="width: 20px; text-align: center;">4</td> <td style="width: 20px; text-align: center;">2</td> <td style="width: 20px; text-align: center;">7</td> </tr> </table>			1	4	6	9	8	4	2	7
1	4	6	9	8	4	2	7			
Información Laboral										
Cargo actual: <i>DELEGADO DISTRICTO DESCENTRALIZADO VIEJA USINA</i>										
Ingreso al Cargo Actual: <i>10/11/2015</i>										
Jurisdicción: <i>SECRETARIA DE GOBIERNO</i>										
Area donde se desempeña: <i>DISTRITO DESCENTRALIZADO VIEJA USINA</i>										
Acto administrativo que determinan sus funciones en el cargo: <i>DECRETO N° 3351 DEL (13/12/19)</i>										
¿Usted presenta DDJJ por intervenir en el manejo de fondos públicos, integrar comisiones de adjudicaciones, compra y recepción de bienes y/o servicios, participar en licitaciones?	<input type="checkbox"/> SI	<input checked="" type="checkbox"/> NO								
¿Usted presenta DDJJ por otorgar habilitaciones administrativas para el ejercicio de cualquier actividad o por ejercer controles públicos sobre las mismas?	<input checked="" type="checkbox"/> SI	<input type="checkbox"/> NO								
¿Usted retiene partida o está en comisión de servicio por cargo o función de mayor jerarquía?	<input type="checkbox"/> SI	<input checked="" type="checkbox"/> NO								
Antecedentes Laborales / Profesionales										
Empresa/Organismo:										
Entidad: <i>SOCIEDAD DE PATRONES PESCADORES</i>										
Actividad de la Empresa: <i>REPRESENTA A PROPIETARIOS DE LANCHAS INMOBILIARIAS PESQUERAS</i>										
Cargo o Función: <i>PRESIDENTE</i>										
Desde: <i>01/01/1992</i> - Hasta: <i>1/1/</i>										
Actividades Simultáneas										
Declaro que no realizo actividades distintas a mi cargo actual en simultáneo con el ejercicio del mismo.	<input checked="" type="checkbox"/> SI	<input type="checkbox"/> NO								
Empresa/Organismo:										
Entidad: <i>SOCIEDAD DE PATRONES PESCADORES</i>										
Actividad de la Empresa: <i>REPRESENTA A PROPIETARIOS LANCHAS INMOBILIARIAS PESQUERAS</i>										
Cargo o Función: <i>PRESIDENTE</i>										
¿Percebe ingresos por esta actividad?: <i>SI</i>										
Desde: <i>01/01/1992</i>										
¿Ha cesado, goza de licencia o ha suspendido la actividad?: <i>NO</i>										
Fecha de Inicio de la Licencia: <i>1/1</i>										
Dedicación de horas semanales: <i>15 Hs. SEMANALES</i>										
Bienes Muebles										
Declaro no poseer bienes muebles registrables como así tampoco mi grupo familiar sujeto a declarar.	<input checked="" type="checkbox"/> SI	<input type="checkbox"/> NO								
Titularidad:										
Titular: <i>LOIS MARIO IGLESIAS Y CONYUGUE C/OTROS</i>										
Tipo de bien: <i>LANCHAS PESQUERAS ARTESANALES AREA LIA A) 2 2) SIMONCO/SAN PEDRO</i>										
Especifique: <i>A) 3/1 FERRO (0618-14) 7 2) 3/1 P. BILSON DEL MAR (2043)</i>										
Porcentaje de Titularidad: <i>1) 25% 2 25% CONYUGUE 2) 10,00% 7 16,50% CONYUGUE</i>										
Bienes Muebles no Registrables										
Declaro no poseer bienes muebles no registrables como así tampoco mi grupo familiar sujeto a declarar.	<input type="checkbox"/> SI	<input checked="" type="checkbox"/> NO								
Titularidad:										
Titular: <i>LOIS MARIO IGLESIAS Y CONYUGUE C/OTROS (NO)</i>										
Tipo de bien:										
Especifique:										
Origen de los Fondos:										
Especifique:										
Porcentaje de Titularidad:										
Bienes Inmuebles										
Declaro no poseer bienes inmuebles, como así tampoco mi grupo familiar sujeto a declarar.										

13 ENE 2020

	SI	NO
Titularidad:		
Titular: <i>LUIS MARCO IGNACIO Y CONYUGUE (BIEN DE FAMILIA)</i>		
Tipo de bien: <i>CASA HABITACION</i>		
Especifique: <i>SUPERFICIE TERRENO: 272 m², SUPERF. EDIFICADA 196 m²</i>		
País: <i>ARGENTINA</i>		
Especifique: <i>50% LUIS M. IGNACIO, 50% CONYUGUE (CARGOS ASESORADO)</i>		
Provincia: <i>BUENOS AIRES</i>		
Localidad: <i>MAR DEL PLATA</i>		
Especifique:		
Títulos, Acciones, Fondos Comunes de Inversión		
Declaro no poseer títulos ni otras inversiones, como así tampoco mi grupo familiar sujeto a declarar.	SI	NO
		X
Titularidad:		
Titular:		
Tipo de Bien:		
Especifique:		
Fecha de Adquisición: <i>/ /</i>		
Sociedades		
Declaro no poseer participación en sociedades, como así tampoco mi grupo familiar sujeto a declarar.	SI	NO
		X
Titularidad:		
Titular:		
Depósitos		
Declaro no poseer dinero en efectivo ni en entidades, como así tampoco mi grupo familiar sujeto a declarar.	SI	NO
	X	
Depósito: Depósito Bancario		
Tipo de bien: <i>DESDO - DOLARES</i>		
Titularidad: <i>IGNACIO LUIS MARCO</i>		
Titular: <i>IGNACIO LUIS MARCO</i>		
Tipo de Cuenta: <i>CAMA DE AHORRO EN DOL. (Banco de la Plata) y DOL. (Banco de la Plata)</i>		
Depósito: Tenencia de dinero en efectivo		
Tipo de bien Titularidad:		
Titular: <i>LUIS MARCO IGNACIO</i>		
Moneda: <i>DOL. - DOLARES</i>		
Derechos Reales sobre Bienes de Terceros		
Declaro no poseer derechos reales sobre bienes de terceros, como así tampoco mi grupo familiar sujeto a declarar.	SI	NO
		X
Titularidad del Derecho:		
Titular del Derecho:		
Tipo de Derecho:		
Especifique:		
Tipo de bien sujeto a derecho:		
Especifique:		
Tiempo/Plazo/Período de uso:		
Ingresos por Cargo / Trabajo		
Declaro no haber percibido ingreso alguno por el cargo que ocupó u otras actividades desarrolladas en el período declarado, como así tampoco mi grupo familiar sujeto a declarar.	SI	NO
	X	
Titularidad: <i>SUPERVISOR DE TRÁFICO AEREO (COMANDO EN JEFE)</i>		
Titular: <i>LUIS MARCO IGNACIO</i>		
Cargo o Función: <i>SUPERVISIÓN ADMINISTRATIVA</i>		
Otros Ingresos		
Declaro no haber permitido otro tipo de ingresos en el período declarado, como así tampoco mi grupo familiar sujeto a declarar.	SI	NO
		X
Titularidad:		
Titular:		
Tipo de Ingreso:		
Especifique:		
Origen/Concepto:		
Monte Total Recibido:		