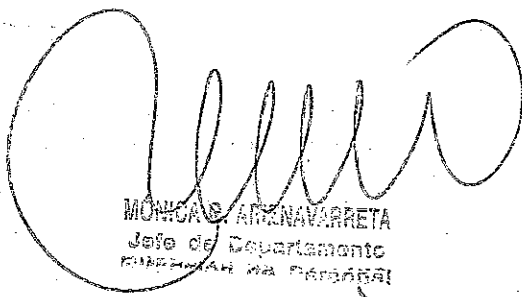

RECIBO Nº 1602/2019

Informo, en mi carácter de Jefe de Departamento Egresos de la Tesorería Municipal, que el Sr. González, Jorge Luis DNI Nº 14.676.990, quien revista como Secretario de Obras y Planeamiento Urbano, hizo entrega en la TESORERIA MUNICIPAL de un sobre cerrado y firmado que dice contener una DECLARACION JURADA de sus bienes, en cumplimiento a lo establecido en la Ordenanza Municipal Nº 23981/19.

A solicitud del interesado y para ser presentado en la Dirección de Personal de este Municipio, expido el presente en la ciudad de Mar del Plata, a los 27 días del mes de diciembre del año 2019.

TESORERIA MUNICIPAL

  
MONICA ARZENAVARRETA  
Jefe de Departamento  
EGRESOS DE MAR DEL PLATA

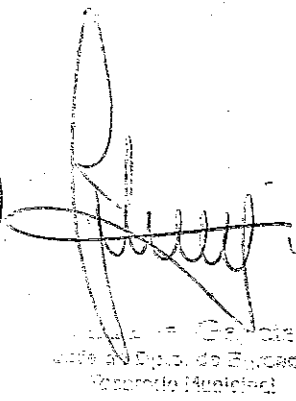
  
Jorge Luis González  
Jefe del Dip. de Egresos  
Tesorería Municipal

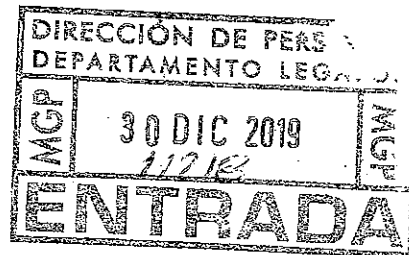

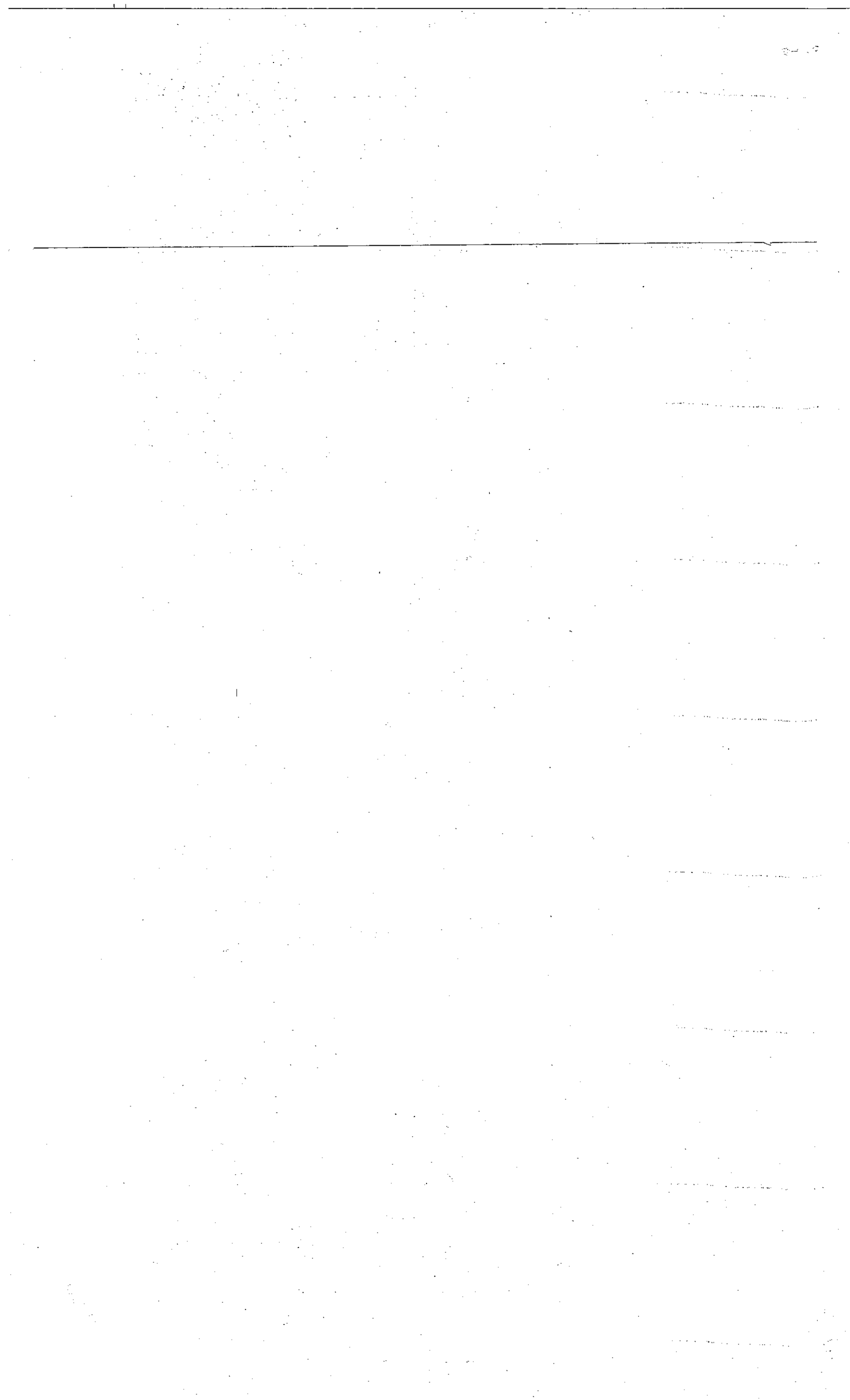



**ANEXO I**

<b>CAMPO</b>		
<b>Información Personal</b>		
Apellido y Nombre: GONZALEZ JORGE LUIS		
Tipo de Documento: DNI		
N° 14676990		
<b>Información Laboral</b>		
Cargo actual: SECRETARIO DE OBRAS Y PLANEAMIENTO URBANO		
Ingreso al Cargo Actual: 10/12/2019		
Jurisdicción: SECRETARÍA DE OBRAS Y PLANEAMIENTO URBANO		
Área donde se desempeña: SECRETARÍA DE OBRAS Y PLANEAMIENTO URBANO		
Acto administrativo que determinan sus funciones en el cargo: DECRETO 3258/2019		
¿Usted presenta DDJJ por intervenir en el manejo de fondos públicos, integrar comisiones de adjudicaciones, compra y recepción de bienes y/o servicios, participar en licitaciones?	SI	NO
	X	
¿Usted presenta DDJJ por otorgar habilitaciones administrativas para el ejercicio de cualquier actividad o por ejercer controles públicos sobre las mismas?	SI	NO
	X	
¿Usted retiene partida o está en comisión de servicio por cargo o función de mayor jerarquía?	SI	NO
	X	
<b>Antecedentes Laborales / Profesionales</b>		
Empresa/Organismo: ESTUDIO DE ARQUITECTURA		
Entidad: ESTUDIO PRIVADO		
Actividad de la Empresa: ARQUITECTURA		
Cargo o Función: SOCIO		
Desde: 01/01/2015 - Hasta: 09/12/2019.-		
<b>Actividades Simultáneas</b>		
Declaro que no realizo actividades distintas a mi cargo actual en simultáneo con el ejercicio del mismo.	SI	NO
	X	
Empresa/Organismo:		
Entidad:		
Actividad de la Empresa:		
Cargo o Función:		
¿Percibe ingresos por esta actividad?:		
Desde: / /		
¿Ha cesado, goza de licencia o ha suspendido la actividad?:		
Fecha de Inicio de la Licencia: / /		
Dedicación de horas semanales: Hs.		
<b>Bienes Muebles</b>		
Declaro no poseer bienes muebles registrables como así tampoco mi grupo familiar sujeto a declarar.	SI	NO
		X
Titularidad: PROPIO		
Titular: GONZALEZ JORGE LUIS		
Tipo de bien: AUTOMOTOR		
Especifique: HONDA HRV AÑO 2017. DOMINIO AB145 OL		
Porcentaje de Titularidad: 100		
<b>Bienes Muebles no Registrables</b>		
Declaro no poseer bienes muebles no registrables como así tampoco mi grupo familiar sujeto a declarar.	SI	NO
	X	
Titularidad:		
Titular:		
Tipo de bien:		
Especifique:		
Origen de los Fondos:		
Especifique:		
Porcentaje de Titularidad: 25 016 2018 25 016 2018		
<b>Bienes Inmuebles</b>		
Declaro no poseer bienes inmuebles, como así tampoco mi grupo familiar sujeto a declarar.		





ANEXO I

<b>CAMPO</b>			
<b>Información Personal</b>			
Apellido y Nombre:			
Tipo de Documento:			
Nº			
<b>Información Laboral</b>			
Cargo actual:			
Ingreso al Cargo Actual: / /			
Jurisdicción:			
Área donde se desempeña:			
Acto administrativo que determinan sus funciones en el cargo:			
¿Usted presenta DDJJ por intervenir en el manejo de fondos públicos, integrar comisiones de adjudicaciones, compra y recepción de bienes y/o servicios, participar en licitaciones?		SI	NO
¿Usted presenta DDJJ por otorgar habilitaciones administrativas para el ejercicio de cualquier actividad o por ejercer controles públicos sobre las mismas?		SI	NO
¿Usted retiene partida o está en comisión de servicio por cargo o función de mayor jerarquía?		SI	NO
<b>Antecedentes Laborales / Profesionales</b>			
Empresa/Organismo:			
Entidad:			
Actividad de la Empresa:			
Cargo o Función:			
Desde: / /		Hasta: / /	
<b>Actividades Simultáneas</b>			
Declaro que no realizo actividades distintas a mi cargo actual en simultáneo con el ejercicio del mismo:		SI	NO
Empresa/Organismo:			
Entidad:			
Actividad de la Empresa:			
Cargo o Función:			
¿Percibe ingresos por esta actividad?			
Desde: / /			
¿Ha cesado, goza de licencia o ha suspendido la actividad?:			
Fecha de Inicio de la Licencia: / /			
Dedicación de horas semanales: Hs.			
<b>Bienes Muebles</b>			
Declaro no poseer bienes muebles registrables como así tampoco mi grupo familiar sujeto a declarar.		SI	NO
Titularidad:			
Titular:			
Tipo de bien:			
Especifique:			
Porcentaje de Titularidad:			
<b>Bienes Muebles no Registrables</b>			
Declaro no poseer bienes muebles no registrables como así tampoco mi grupo familiar sujeto a declarar.		SI	NO
Titularidad:			
Titular:			
Tipo de bien:			
Especifique:			
Origen de los Fondos:			
Especifique:			
Porcentaje de Titularidad:			
<b>Bienes Inmuebles</b>			
Declaro no poseer bienes inmuebles, como así tampoco mi grupo familiar sujeto a declarar.			

		SI	NO
			<input checked="" type="checkbox"/>
Titularidad: PROPIO	PROPIO		
Titular:			
Tipo de bien: DEPARTAMENTO	CASA		
Especifique: BARRIO CHAVIN, CALLE CORDOBA 2951	BARRIO CHAVIN, CALLE LARREA 1971		
País: ARGENTINA	ARGENTINA		
Especifique: ADQUISICIÓN AÑO 2015 - DONACIÓN	ADQUISICIÓN AÑO 1990 - ORIGEN DE FONDOS INGRESOS PROPIOS		
Provincia: BUENOS AIRES	BUENOS AIRES		
Localidad: MAR DEL PLATA	MAR DEL PLATA		
Especifique: PORCENTAJE TITULARIDAD 50%	PORCENTAJE TITULARIDAD 50%		
<b>Títulos, Acciones, Fondos Comunes de Inversión</b>			
Declaro no poseer títulos ni otras inversiones, como así tampoco mi grupo familiar sujeto a declarar.		SI	NO
Titularidad:			
Titular:			
Tipo de Bien:			
Especifique:			
Fecha de Adquisición:	/ /		
<b>Sociedades</b>			
Declaro no poseer participación en sociedades, como así tampoco mi grupo familiar sujeto a declarar.		SI	NO
Titularidad:			
Titular:			
<b>Depósitos</b>			
Declaro no poseer dinero en efectivo ni en entidades, como así tampoco mi grupo familiar sujeto a declarar.		SI	NO
<b>Depósito: Depósito Bancario</b>			
Tipo de bien:			
Titularidad:			
Titular:			
Tipo de Cuenta:			
<b>Depósito: Tenencia de dinero en efectivo</b>			
Tipo de bien Titularidad:			
Titular:			
Moneda:			
<b>Derechos Reales sobre Bienes de Terceros</b>			
Declaro no poseer derechos reales sobre bienes de terceros, como así tampoco mi grupo familiar sujeto a declarar.		SI	NO
Titularidad del Derecho:			
Titular del Derecho:			
Tipo de Derecho:			
Especifique:			
Tipo de bien sujeto a derecho:			
Especifique:			
Tiempo/Plazo/Período de uso:			
<b>Ingresos por Cargo / Trabajo</b>			
Declaro no haber percibido ingreso alguno por el cargo que ocupó u otras actividades desarrolladas en el período declarado, como así tampoco mi grupo familiar sujeto a declarar.		SI	NO
Titularidad:			
Titular:			
Cargo o Función:			
<b>Otros Ingresos</b>			
Declaro no haber permitido otro tipo de ingresos en el período declarado, como así tampoco mi grupo familiar sujeto a declarar.		SI	NO
Titularidad:			
Titular:			
Tipo de Ingreso:			
Especifique:			
Origen/Concepto:			
Monto Total Recibido:			