



Municipalidad del Partido de General Pueyrredon

ANEXO I

CAMPO		
Información Personal		
Apellido y Nombre: <u>GIULIETTI, MARIA LAURA</u>		
Tipo de Documento: <u>DNI</u> 1 6 5 9 3 5 1 7		
Nº		
Información Laboral		
Cargo actual: <u>Directora</u>		
Ingreso al Cargo Actual: <u>8/9/2014</u>		
Jurisdicción: <u>H. Concejo Deliberante</u>		
Area donde se desempeña: <u>Acta de Sesiones, referencia legislativa y Digesto</u>		
Acto administrativo que determinan sus funciones en el cargo: <u>D-1629, D-37</u>		
¿Usted presenta DDJJ por intervenir en el manejo de fondos públicos, integrar comisiones de adjudicaciones, compra y recepción de bienes y/o servicios, participar en licitaciones?	SI	<input checked="" type="radio"/> NO
¿Usted presenta DDJJ por otorgar habilitaciones administrativas para el ejercicio de cualquier actividad o por ejercer controles públicos sobre las mismas?	SI	<input checked="" type="radio"/> NO
¿Usted retiene partida o está en comisión de servicio por cargo o función de mayor jerarquía?	SI	<input checked="" type="radio"/> NO
Antecedentes Laborales / Profesionales		
Empresa/Organismo: <u>DIRECCION GENERAL DE ESCUELAS</u>		
Entidad: <u>ESC. DE ARTES VISUALES M. MALVARRO</u>		
Actividad de la Empresa: <u>EDUCACION</u>		
Cargo o Función: <u>DOCENTE - BIBLIOTECARIA</u>		
Desde: <u>1/12/86</u> Hasta: <u>30/4/1988</u>		
Actividades Simultáneas		
Declaro que no realizo actividades distintas a mi cargo actual en simultáneo con el ejercicio del mismo.	<input checked="" type="radio"/> SI	<input type="radio"/> NO
Empresa/Organismo: 		
Entidad: 		
Actividad de la Empresa: 		
Cargo o Función: 		
¿Percebe ingresos por esta actividad?: 		
Desde: 		
¿Ha cesado, goza de licencia o ha suspendido la actividad?: 		
Fecha de Inicio de la Licencia: 		
Dedicación de horas semanales: Hs.		
Bienes Muebles		
Declaro no poseer bienes muebles registrables como así tampoco mi grupo familiar sujeto a declarar.	SI	<input checked="" type="radio"/> NO
Titularidad: <u>CHIDICHIMO, JUAN CARLOS Y OTRO</u>		
Titular: <u>COMPARTIDO</u>		
Tipo de bien: <u>SOCIEDAD CONYUGAL - RODANO</u>		
Especifique: <u>VW SURAM - MOD. 2007</u>		
Porcentaje de Titularidad: <u>50%</u>		
Bienes Muebles no Registrables		
Declaro no poseer bienes muebles no registrables como así tampoco mi grupo familiar sujeto a declarar.	<input checked="" type="radio"/> SI	<input type="radio"/> NO
Titularidad: 		
Titular: 		
Tipo de bien: 		
Especifique: 		
Origen de los Fondos: 		
Especifique: 		
Porcentaje de Titularidad: 		
Bienes Inmuebles		
Declaro no poseer bienes inmuebles, como así tampoco mi grupo familiar sujeto a declarar.		

DIRECCION DE PERSONAL DEPARTAMENTO LEGAJOS	
MGP	29 ABR 2019
ENTRADA	

	SI	<input checked="" type="radio"/> NO
Titularidad: <u>SOCIEDAD CONYUGAL</u>		
Titular: <u>GIULIETTI / CHRISICHIMO</u>		
Tipo de bien: <u>INMUEBLE</u>		
Especifique: <u>CASA FAMILIAR</u>		
País: <u>ARGENTINA</u>		
Especifique:		
Provincia: <u>BUENOS AIRES</u>		
Localidad: <u>MAR DEL PLATA</u>		
Especifique:		
Títulos, Acciones, Fondos Comunes de Inversión		
Declaro no poseer títulos ni otras inversiones, como así tampoco mi grupo familiar sujeto a declarar.	<input checked="" type="radio"/> SI	<input type="radio"/> NO
Titularidad:		
Titular:		
Tipo de Bien:		
Especifique:		
Fecha de Adquisición: <u>/ /</u>		
Sociedades		
Declaro no poseer participación en sociedades, como así tampoco mi grupo familiar sujeto a declarar.	<input checked="" type="radio"/> SI	<input type="radio"/> NO
Titularidad:		
Titular:		
Depósitos		
Declaro no poseer dinero en efectivo ni en entidades, como así tampoco mi grupo familiar sujeto a declarar.	<input type="radio"/> SI	<input checked="" type="radio"/> NO
Depósito: Depósito Bancario		
Tipo de bien:		
Titularidad:		
Titular:		
Tipo de Cuenta:		
Depósito: Tenencia de dinero en efectivo		
Tipo de bien Titularidad: <u>GIULIETTI - CAJA DE AHORRO</u>		
Titular: <u>100%</u>		
Moneda: <u>DOLARES</u>		
Derechos Reales sobre Bienes de Terceros		
Declaro no poseer derechos reales sobre bienes de terceros, como así tampoco mi grupo familiar sujeto a declarar.	<input checked="" type="radio"/> SI	<input type="radio"/> NO
Titularidad del Derecho:		
Titular del Derecho:		
Tipo de Derecho:		
Especifique:		
Tipo de bien sujeto a derecho:		
Especifique:		
Tiempo/Plazo/Período de uso:		
Ingresos por Cargo / Trabajo		
Declaro no haber percibido ingreso alguno por el cargo que ocupó u otras actividades desarrolladas en el período declarado, como así tampoco mi grupo familiar sujeto a declarar.	<input type="radio"/> SI	<input checked="" type="radio"/> NO
Titularidad:		
Titular: <u>CHRISICHIMO, JUAN CARLOS</u>		
Cargo o Función: <u>DOCENTE</u>		
Otros Ingresos		
Declaro no haber permitido otro tipo de ingresos en el período declarado, como así tampoco mi grupo familiar sujeto a declarar.	<input checked="" type="radio"/> SI	<input type="radio"/> NO
Titularidad:		
Titular:		
Tipo de Ingreso:		
Especifique:		
Origen/Concepto:		
Monto Total Recibido:		

 María Laura Giulietti
 Directora
 Actas de Sesiones, Ref. Legislativa y Digesto
 Honorable Consejo Deliberante

Declaro no poseer bienes inmuebles, como así tampoco mi grupo familiar sujeto a declarar.	SI	NO
	<input checked="" type="checkbox"/>	<input type="checkbox"/>
Titularidad: <u>Mónica Nancy Novelli / Ricardo Armando Gutiérrez</u>		
Titular:		
Tipo de bien: <u>Inmueble</u>		
Especifique: <u>Vivienda propia</u>		
País: <u>Argentina</u>		
Especifique:		
Provincia: <u>Buenos Aires</u>		
Localidad: <u>Mar del Plata</u>		
Especifique:		
Títulos, Acciones, Fondos Comunes de Inversión		
Declaro no poseer títulos ni otras inversiones, como así tampoco mi grupo familiar sujeto a declarar.	SI	NO
	<input type="checkbox"/>	<input checked="" type="checkbox"/>
Titularidad:		
Titular:		
Tipo de Bien:		
Especifique:		
Fecha de Adquisición: / /		
Sociedades		
Declaro no poseer participación en sociedades, como así tampoco mi grupo familiar sujeto a declarar.	SI	NO
	<input type="checkbox"/>	<input checked="" type="checkbox"/>
Titularidad:		
Titular:		
Depósitos		
Declaro no poseer dinero en efectivo ni en entidades, como así tampoco mi grupo familiar sujeto a declarar.	SI	NO
	<input type="checkbox"/>	<input checked="" type="checkbox"/>
Depósito: Depósito Bancario		
Tipo de bien:		
Titularidad:		
Titular:		
Tipo de Cuenta:		
Depósito: Tenencia de dinero en efectivo		
Tipo de bien Titularidad:		
Titular:		
Moneda:		
Derechos Reales sobre Bienes de Terceros		
Declaro no poseer derechos reales sobre bienes de terceros, como así tampoco mi grupo familiar sujeto a declarar.	SI	NO
	<input type="checkbox"/>	<input checked="" type="checkbox"/>
Titularidad del Derecho:		
Titular del Derecho:		
Tipo de Derecho:		
Especifique:		
Tipo de bien sujeto a derecho:		
Especifique:		
Tiempo/Plazo/Período de uso:		
Ingresos por Cargo / Trabajo		
Declaro no haber percibido ingreso alguno por el cargo que ocupó u otras actividades desarrolladas en el período declarado, como así tampoco mi grupo familiar sujeto a declarar.	SI	NO
	<input checked="" type="checkbox"/>	<input type="checkbox"/>
Titularidad:		
Titular: <u>Ricardo Armando Gutiérrez</u>		
Cargo o Función: <u>Director General de Asuntos Estratégicos</u>		
Otros Ingresos		
Declaro no haber permitido otro tipo de ingresos en el período declarado, como así tampoco mi grupo familiar sujeto a declarar.	SI	NO
	<input type="checkbox"/>	<input checked="" type="checkbox"/>
Titularidad:		
Titular:		
Tipo de Ingreso:		
Especifique:		
Origen/Concepto:		
Monto Total Recibido:		

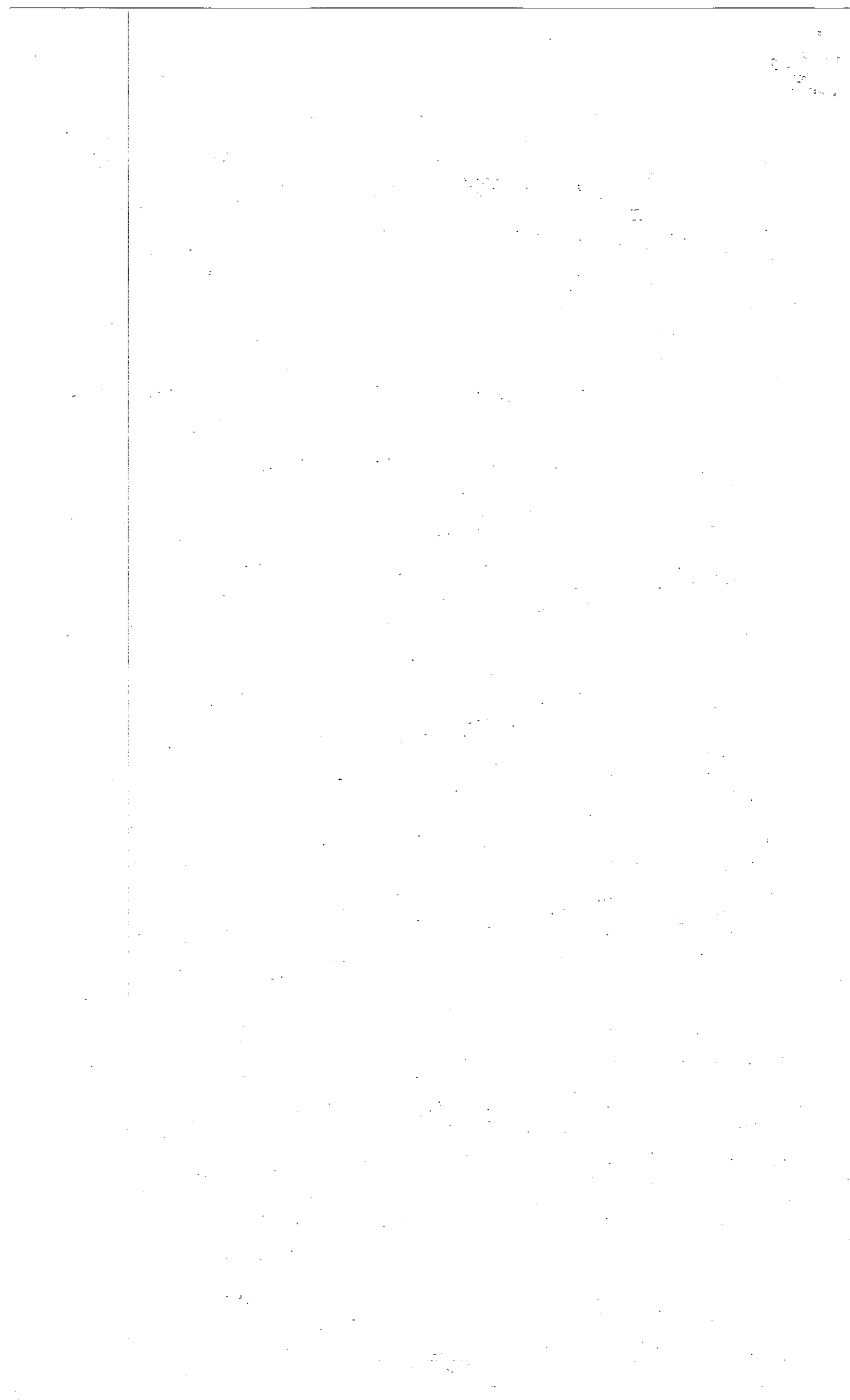

RECIBO Nº 1404/2019

Informo, en mi carácter de Jefe de División Administración de la Tesorería Municipal, que la Sra. Giuliatti, María Laura, DNI Nº 16.593.517, quien revista como Directora de Actos de Sesiones, Ref. Legislativa y Digesto - HCD, hizo entrega en la TESORERIA MUNICIPAL de un sobre cerrado y firmado que dice contener una DECLARACION JURADA de sus bienes, en cumplimiento a lo establecido en la Ordenanza Municipal Nº 23981/19.

A solicitud del interesado y para ser presentado en la Dirección de Personal de este Municipio, expido el presente en la ciudad de Mar del Plata, a los 29 días del mes de abril del año 2019.

TESORERIA MUNICIPAL

CLAUDIA G. SANTOS IRIARTE
JEFE DIVISIÓN ADMINISTRACIÓN
TESORERÍA MUNICIPAL

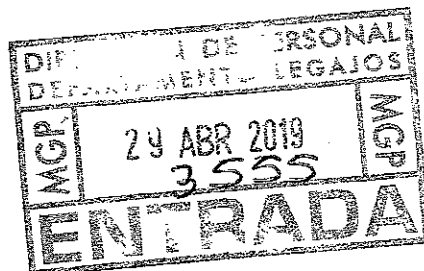

SANDRA ETCHEOPAR
Jefe de Departamento
Control de Personal
A/C Dirección de Personal

