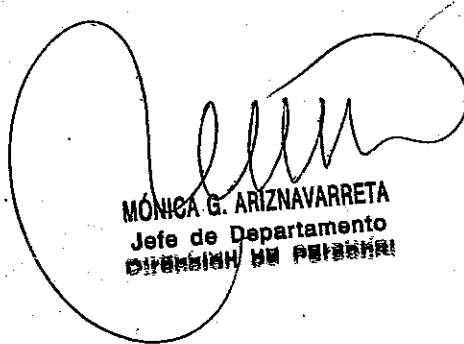

RECIBO Nº 1699/2021

Informo, en mi carácter de Jefa de División de Administración de la Tesorería Municipal, que el Sr Elvio Sebastián Garro, DNI Nº 21.593.798 quien revista como Director General de ONG, hizo entrega en la TESORERIA MUNICIPAL de un sobre cerrado y firmado que dice contener una DECLARACION JURADA de sus bienes, en cumplimiento a lo establecido en la Ordenanza Municipal Nº 23981/19.

A solicitud del interesado y para ser presentado en la Dirección de Personal de este Municipio, expido el presente en la ciudad de Mar del Plata, a los 18 días del mes de agosto del año 2021.

TESORERIA MUNICIPAL

MÓNICA G. ARIZNAVARRETA
Jefe de Departamento
DIRECCIÓN DE PERSONAL

CLAUDIA G. SANTOS IRIARTE
JEFE DIVISIÓN ADMINISTRACIÓN
TESORERÍA MUNICIPAL



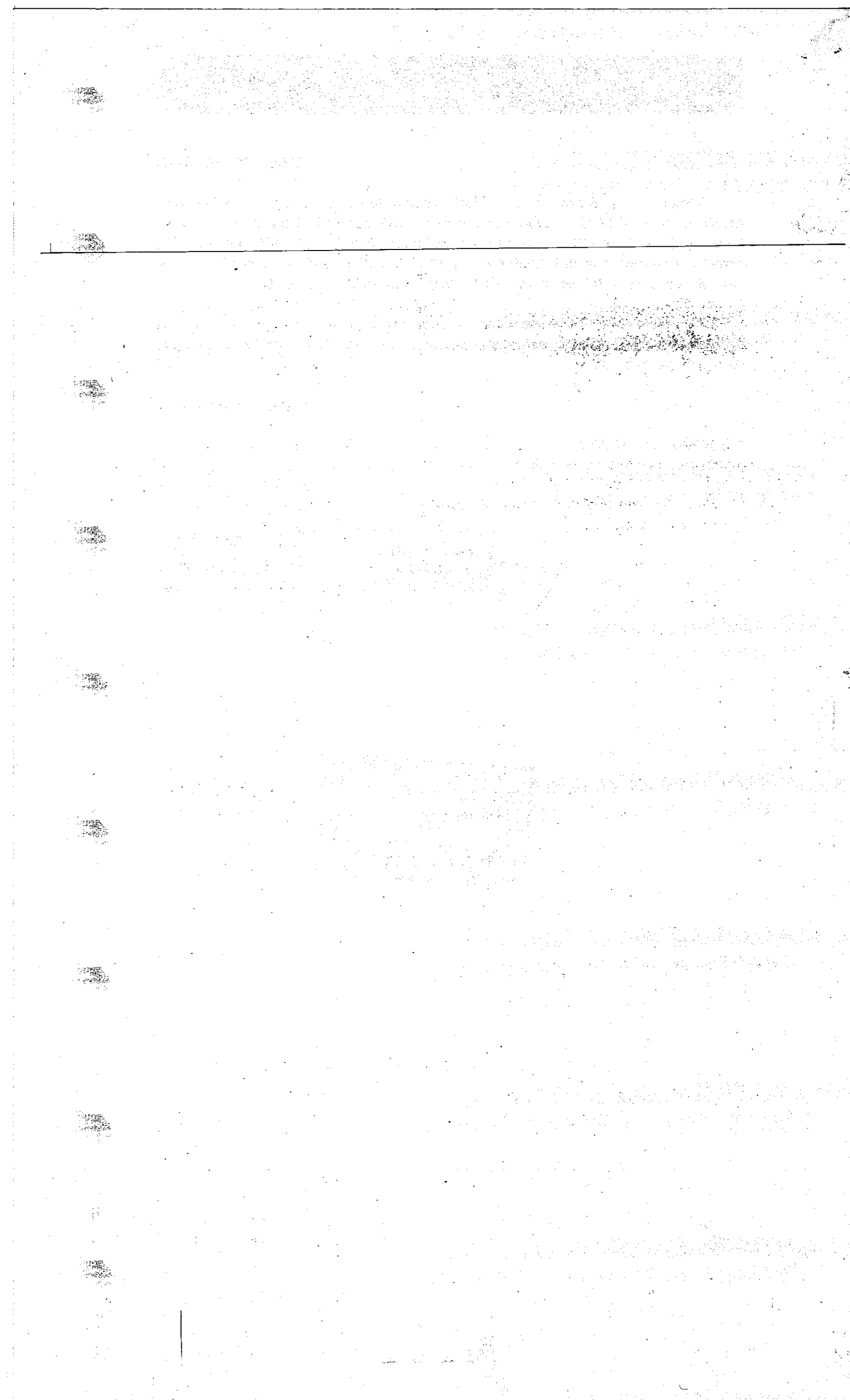

ANEXO I

CAMPO		
Información Personal		
Apellido y Nombre: <u>GARRO ELVO SEBASTIAN</u>		
Tipo de Documento: N° DNI <u>21.593.798</u>		
Información Laboral		
Cargo actual: <u>Director Gral de ONG Para asunto de la comunidad</u>		
Ingreso al Cargo Actual: <u>5/8/2021</u>		
Jurisdicción:		
Area donde se desempeña: <u>Asuntos de la comunidad.</u>		
Acto administrativo que determinan sus funciones en el cargo: <u>Decreto municipal</u>		
¿Usted presenta DDJJ por intervenir en el manejo de fondos públicos, integrar comisiones de adjudicaciones, compra y recepción de bienes y/o servicios, participar en licitaciones?	SI	NO
		<input checked="" type="checkbox"/>
¿Usted presenta DDJJ por otorgar habilitaciones administrativas para el ejercicio de cualquier actividad o por ejercer controles públicos sobre las mismas?	SI	NO
		<input checked="" type="checkbox"/>
¿Usted retiene partida o está en comisión de servicio por cargo o función de mayor jerarquía?	SI	NO
		<input checked="" type="checkbox"/>
Antecedentes Laborales/ Profesionales		
Empresa/Organismo: <u>Elvo Sebastián Garro. (monotributo)</u>		
Entidad:		
Actividad de la Empresa: <u>Confección de prendas.</u>		
Cargo o Función: <u>Dueño</u>		
Desde: <u>01/9/2017</u> Hasta: <u>1/1 Actualidad</u>		
Actividades Simultáneas		
Declaro que no realizo actividades distintas a mi cargo actual en simultáneo con el ejercicio del mismo.	SI	NO
		<input checked="" type="checkbox"/>
Empresa/Organismo: <u>Elvo Sebastián Garro.</u>		
Entidad:		
Actividad de la Empresa: <u>Confección de Prendas.</u>		
Cargo o Función: <u>Dueño</u>		
¿Percebe ingresos por esta actividad?: <u>SI</u>		
Desde: <u>01/9/2017</u>		
¿Ha cesado, goza de licencia o ha suspendido la actividad?: <u>SI</u>		
Fecha de Inicio de la Licencia: <u>7/3/2021</u>		
Dedicación de horas semanales: <u>10 Hs.</u>		
Bienes Muebles		
Declaro no poseer bienes muebles registrables como así tampoco mi grupo familiar sujeto a declarar.	SI	NO
		<input checked="" type="checkbox"/>
Titularidad:		
Titular: <u>Elvo Sebastián Garro.</u>		
Tipo de bien: <u>Automotor.</u>		
Especifique: <u>Camioneta Honda 4x4 CRV.</u>		
Porcentaje de Titularidad: <u>100%</u>		
Bienes Muebles no Registrables		
Declaro no poseer bienes muebles no registrables como así tampoco mi grupo familiar sujeto a declarar.	SI	NO
	<input checked="" type="checkbox"/>	
Titularidad:		
Titular:		
Tipo de bien:		
Especifique:		
Origen de los Fondos:		
Especifique:		
Porcentaje de Titularidad:		
Bienes Inmuebles		
Declaro no poseer bienes inmuebles como así tampoco mi grupo familiar sujeto a declarar.	SI	NO
		<input checked="" type="checkbox"/>



Titularidad:		
Titular: <u>Elvio Sebastián Garro</u>		
Tipo de bien: <u>Casa</u>		
Especifique: <u>domicilio particular</u>		
País: <u>Argentina</u>		
Especifique: <u>Argentina</u>		
Provincia: <u>Buenos Aires</u>		
Localidad: <u>Mar del Plata</u>		
Especifique: <u>Daireaux 285</u>		
Títulos, Acciones, Fondos, Comunes de Inversión		
Declaro no poseer títulos ni otras inversiones, como así tampoco mi grupo familiar sujeto a declarar.	SI	NO
	<input checked="" type="checkbox"/>	<input type="checkbox"/>
Titularidad:		
Titular:		
Tipo de Bien:		
Especifique:		
Fecha de Adquisición: <u>/ /</u>		
Sociedades		
Declaro no poseer participación en sociedades, como así tampoco mi grupo familiar sujeto a declarar.	SI	NO
	<input checked="" type="checkbox"/>	<input type="checkbox"/>
Titularidad:		
Titular:		
Depósitos		
Declaro no poseer dinero en efectivo ni en entidades, como así tampoco mi grupo familiar sujeto a declarar.	SI	NO
	<input checked="" type="checkbox"/>	<input type="checkbox"/>
Depósito: Depósito Bancario		
Tipo de bien:		
Titularidad:		
Titular:		
Tipo de Cuenta:		
Depósito: Tenencia de dinero en efectivo		
Tipo de bien Titularidad:		
Titular:		
Moneda:		
Derechos Reales sobre Bienes de Terceros		
Declaro no poseer derechos reales sobre bienes de terceros, como así tampoco mi grupo familiar sujeto a declarar.	SI	NO
	<input checked="" type="checkbox"/>	<input type="checkbox"/>
Titularidad del Derecho:		
Titular del Derecho:		
Tipo de Derecho:		
Especifique:		
Tipo de bien sujeto a derecho:		
Especifique:		
Tiempo/Plazo/Periodo de uso:		
Ingresos por Cargo/Trabajo		
Declaro no haber percibido ingreso alguno por el cargo que ocupó u otras actividades desarrolladas en el período declarado, como así tampoco mi grupo familiar sujeto a declarar.	SI	NO
	<input type="checkbox"/>	<input checked="" type="checkbox"/>
Titularidad:		
Titular: <u>Elvio Sebastián Garro</u>		
Cargo o Función: <u>Director General</u>		
Otros Ingresos		
Declaro no haber permitido otro tipo de ingresos en el período declarado, como así tampoco mi grupo familiar sujeto a declarar.	SI	NO
	<input checked="" type="checkbox"/>	<input type="checkbox"/>
Titularidad:		
Titular:		
Tipo de Ingreso:		
Especifique:		
Origen/Concepto:		
Monto Total Recibido:		