

RECIBO N° 1564/2019

Informo, en mi carácter de Jefe de División Ingresos de la Tesorería Municipal, que el Sr. Galvan, Dante Tomas DNI N° 18.129.537 quien revista como Subsecretario de Movilidad Urbana hizo entrega en la TESORERIA MUNICIPAL de un sobre cerrado y firmado que dice contener una DECLARACION JURADA de sus bienes, en cumplimiento a lo establecido en la Ordenanza Municipal N° 23981/19.

A solicitud del interesado y para ser presentado en la Dirección de Personal de este Municipio, expido el presente en la ciudad de Mar del Plata, a los 19 días del mes de diciembre del año 2019.

TESORERIA MUNICIPAL



MARÍA PÍA DIMARCO
Jefe División Ingresos
Tesorería Municipal

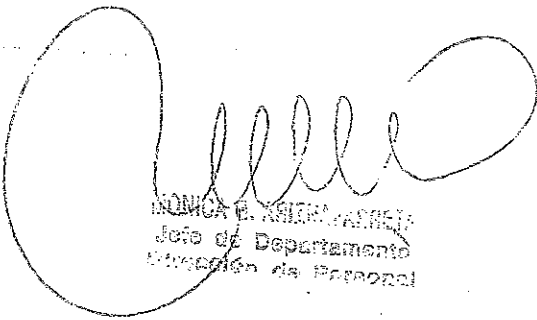

NÓNICA E. XIERRI CASARETO
Jefe de Departamento
Dirección de Personal

19 DIC 2019
MOB

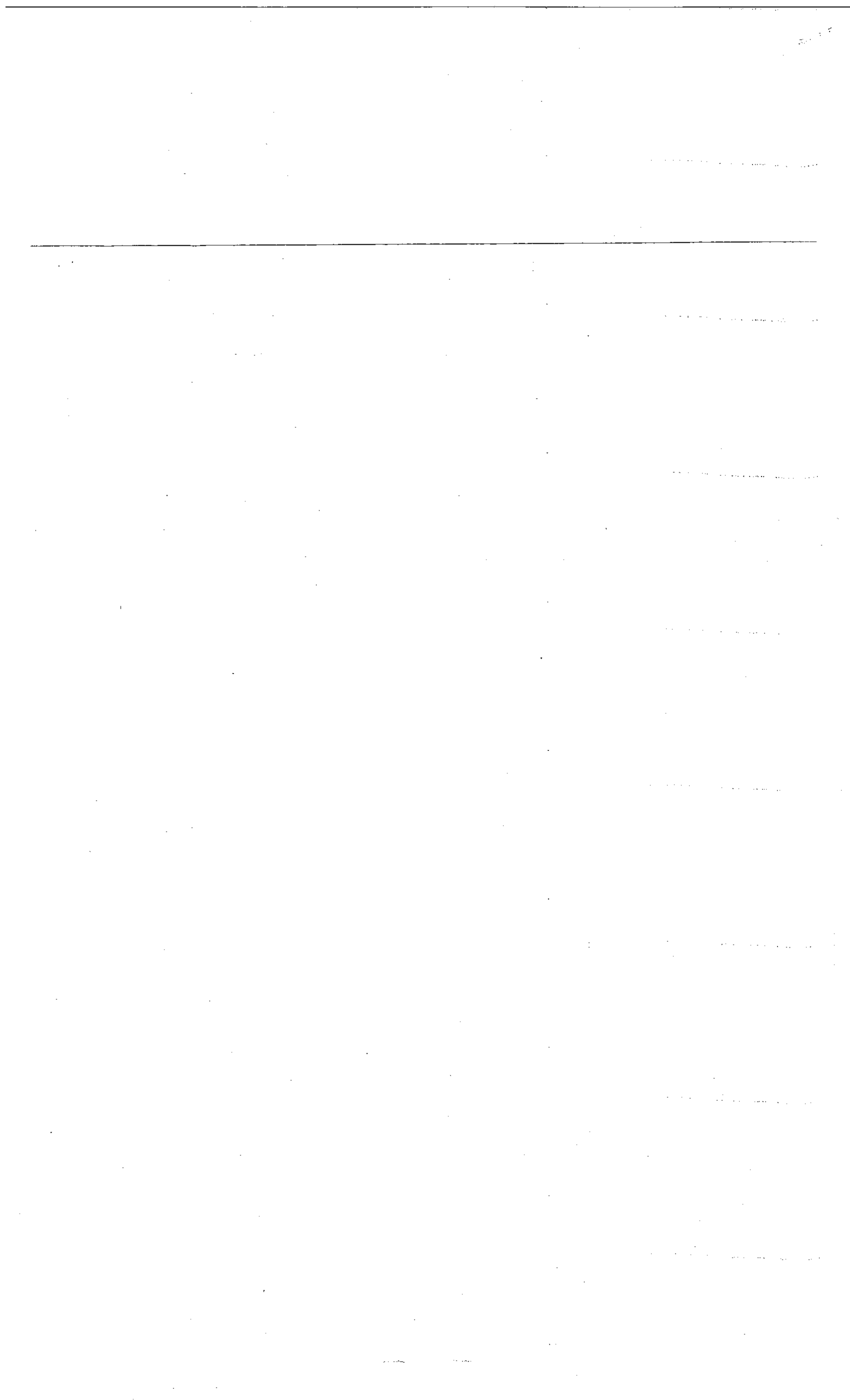



V-Municipalidad del Partido de General Pueyrredón

ANEXO I

CAMPO		
Información Personal		
Apellido y Nombre: GALVAN, DONTE TOMAS		
Tipo de Documento: DNI	N° 1 8 1 2 9 5 3 7	
Información Laboral		
Cargo actual: SUBSECRETARIO DE MOVILIDAD URBANA		
Ingreso al Cargo Actual: 12/2019		
Jurisdicción: GENERAL PUEYRREDON		
Area donde se desempeña: SECRETARIA DE GOBIERNO		
Acto administrativo que determinan sus funciones en el cargo: Decreto N° 3272		
¿Usted presenta DDJJ por intervenir en el manejo de fondos públicos, integrar comisiones de adjudicaciones, compra y recepción de bienes y/o servicios, participar en licitaciones?	SI	NO
		X
¿Usted presenta DDJJ por otorgar habilitaciones administrativas para el ejercicio de cualquier actividad o por ejercer controles públicos sobre las mismas?	SI	NO
		X
¿Usted retiene partida o está en comisión de servicio por cargo o función de mayor jerarquía?	SI	NO
		X
Antecedentes Laborales / Profesionales		
Empresa/Organismo:		
Entidad: COMSEMOBIL - PROFESOR URBANA		
Actividad de la Empresa: TAXIS		
Cargo o Función: ASESOR		
Desde: / / -	Hasta: 11/11/2019	
Actividades Simultáneas		
Declaro que no realizo actividades distintas a mi cargo actual en simultáneo con el ejercicio del mismo.	SI	NO
	X	
Empresa/Organismo: FACULTAD INGENIERIA		
Entidad: UNIV. NACIONAL DEL CENTRO PROV. BUENOS AIRES		
Actividad de la Empresa: DOCENCIA		
Cargo o Función: PROFESOR ASOCIADO		
¿Percibe ingresos por esta actividad?: SI		
Desde: 01/01/1995		
¿Ha cesado, goza de licencia o ha suspendido la actividad?: NO		
Fecha de Inicio de la Licencia: / / -		
Dedicación de horas semanales: Hs.		
Bienes Muebles		
Declaro no poseer bienes muebles registrables como así tampoco mi grupo familiar sujeto a declarar.	SI	NO
		X
Titularidad:		
Titular:		
Tipo de bien:		
Especifique:		
Porcentaje de Titularidad:		
Bienes Muebles no Registrables		
Declaro no poseer bienes muebles no registrables como así tampoco mi grupo familiar sujeto a declarar.	SI	NO
		X
Titularidad:		
Titular:		
Tipo de bien:		
Especifique:		
Origen de los Fondos:		
Especifique:		
Porcentaje de Titularidad:		
Bienes Inmuebles		
Declaro no poseer bienes inmuebles, como así tampoco mi grupo familiar sujeto a declarar.		

	SI	NO
		X
Titularidad:		
Titular:		
Tipo de bien:		
Especifique:		
País:		
Especifique:		
Provincia:		
Localidad:		
Especifique:		
Títulos, Acciones, Fondos Comunes de Inversión		
Declaro no poseer títulos ni otras inversiones, como así tampoco mi grupo familiar sujeto a declarar.	SI	NO
		X
Titularidad:		
Titular:		
Tipo de Bien:		
Especifique:		
Fecha de Adquisición: / /		
Sociedades		
Declaro no poseer participación en sociedades, como así tampoco mi grupo familiar sujeto a declarar.	SI	NO
		X
Titularidad:		
Titular:		
Depósitos		
Declaro no poseer dinero en efectivo ni en entidades, como así tampoco mi grupo familiar sujeto a declarar.	SI	NO
		X
Depósito: Depósito Bancario		
Tipo de bien:		
Titularidad:		
Titular:		
Tipo de Cuenta:		
Depósito: Tenencia de dinero en efectivo		
Tipo de bien Titularidad:		
Titular:		
Moneda:		
Derechos Reales sobre Bienes de Terceros		
Declaro no poseer derechos reales sobre bienes de terceros, como así tampoco mi grupo familiar sujeto a declarar.	SI	NO
		X
Titularidad del Derecho:		
Titular del Derecho:		
Tipo de Derecho:		
Especifique:		
Tipo de bien sujeto a derecho:		
Especifique:		
Tiempo/Plazo/Período de uso:		
Ingresos por Cargo / Trabajo		
Declaro no haber percibido ingreso alguno por el cargo que ocupó u otras actividades desarrolladas en el período declarado, como así tampoco mi grupo familiar sujeto a declarar.	SI	NO
		X
Titularidad:		
Titular:		
Cargo o Función:		
Otros Ingresos		
Declaro no haber permitido otro tipo de ingresos en el período declarado, como así tampoco mi grupo familiar sujeto a declarar.	SI	NO
		X
Titularidad:		
Titular:		
Tipo de Ingreso:		
Especifique:		
Origen/Concepto:		
Monto Total Recibido:		