



RECIBO Nº 1645/2020

Informo, en mi carácter de Jefe de División de Administración de la Tesorería Municipal, que la Sra. Ferrara, Maria Elisa DNI Nº 22.846.331, quien revista como Subsecretaria de Inspección General, hizo entrega en la TESORERIA MUNICIPAL de un sobre cerrado y firmado que dice contener una DECLARACION JURADA de sus bienes, en cumplimiento a lo establecido en la Ordenanza Municipal Nº 23981/19.

A solicitud del interesado y para ser presentado en la Dirección de Personal de este Municipio, expido el presente en la ciudad de Mar del Plata, a los 15 días del mes de enero del año 2020.

TESORERIA MUNICIPAL



MÓNICA G. ARIZNAVARRETA
Jefe de Departamento
Dirección de Personal

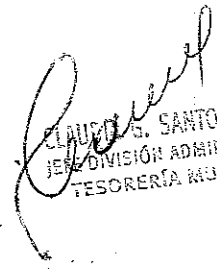

CLAUDIO G. SANTOS IRIARTE
JEFE DIVISIÓN ADMINISTRACIÓN
TESORERÍA MUNICIPAL

DIRECCIÓN DE PERSONAL
DEPARTAMENTO LEGAL
15 ENE 2020
490
ENTRADA

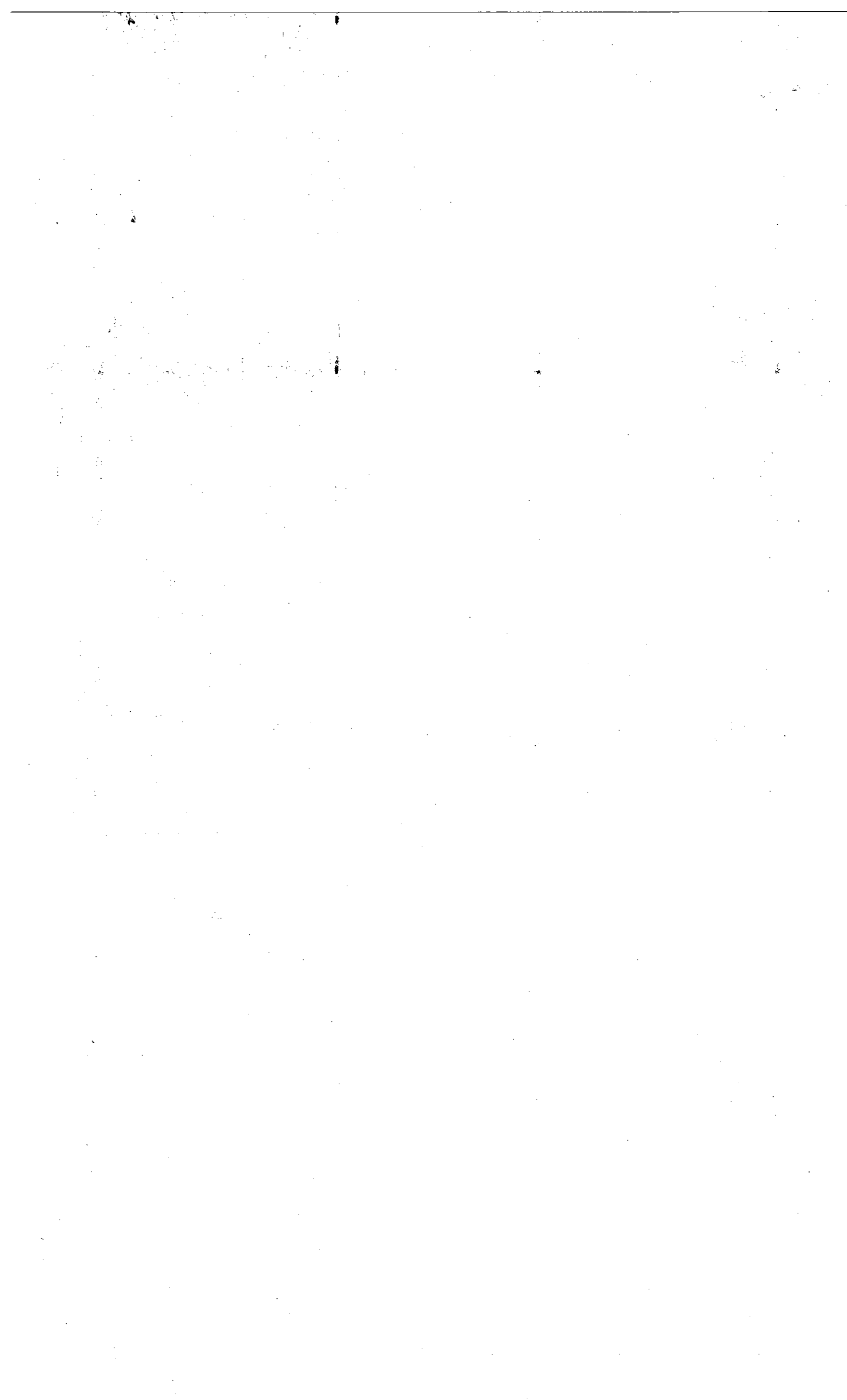



V-Municipalidad del Partido de General Pueyrredón

ANEXO I

CAMPO		
Información Personal		
Apellido y Nombre: <u>MARIA ELISA FERRARA</u>		
Tipo de Documento: N° <u>23846331</u>		
Información Laboral		
Cargo actual: <u>SUBSECRETARIA DE INSPECCION GENERAL</u>		
Ingreso al Cargo Actual: <u>10/11/2019</u>		
Jurisdicción: <u>SECRETARIA DE GOBIERNO</u>		
Área donde se desempeña: <u>SUBSECRETARIA DE INSPECCION GENERAL</u>		
Acto administrativo que determinan sus funciones en el cargo: <u>DECRETO 3267/2019</u>		
¿Usted presenta DDJJ por intervenir en el manejo de fondos públicos, integrar comisiones de adjudicaciones, compra y recepción de bienes y/o servicios, participar en licitaciones?	SI	NO
		X
¿Usted presenta DDJJ por otorgar habilitaciones administrativas para el ejercicio de cualquier actividad o por ejercer controles públicos sobre las mismas?	SI	NO
	X	
¿Usted retiene partida o está en comisión de servicio por cargo o función de mayor jerarquía?	SI	NO
	X	
Antecedentes Laborales / Profesionales		
Empresa/Organismo: <u>INSTITUTO NACIONAL DE TECNOLOGIA INDUSTRIAL</u>		
Entidad:		
Actividad de la Empresa: <u>ORGANISMO DEL ESTADO (DESCENTRALIZADO)</u>		
Cargo o Función: <u>GERENTE DE ASUNTOS LEGALES</u>		
Desde: <u>01/08/2018</u> - Hasta: <u>9/10/2018</u>		
Actividades Simultáneas		
Declaro que no realizo actividades distintas a mi cargo actual en simultáneo con el ejercicio del mismo.	SI	NO
		X
Empresa/Organismo:		
Entidad:		
Actividad de la Empresa:		
Cargo o Función:		
¿Percibe ingresos por esta actividad?:		
Desde: / /		
¿Ha cesado, goza de licencia o ha suspendido la actividad?:		
Fecha de Inicio de la Licencia: / /		
Dedicación de horas semanales: Hs.		
Bienes Muebles		
Declaro no poseer bienes muebles registrables como así tampoco mi grupo familiar sujeto a declarar.	SI	NO
	X	
Titularidad:		
Titular: <u>MARIA ELISA FERRARA</u>		
Tipo de bien: <u>RODADO</u>		
Especifique: <u>PEUGEOT 208 FELINE 2015</u>		
Porcentaje de Titularidad: <u>100%</u>		
Bienes Muebles no Registrables		
Declaro no poseer bienes muebles no registrables como así tampoco mi grupo familiar sujeto a declarar.	SI	NO
		X
Titularidad:		
Titular:		
Tipo de bien:		
Especifique:		
Origen de los Fondos:		
Especifique: <u>15 ENE 2020</u>		
Porcentaje de Titularidad:		
Bienes Inmuebles		
Declaro no poseer bienes inmuebles, como así tampoco mi grupo familiar sujeto a declarar.		

	SI	NO
		X
Titularidad:		
Titular:		
Tipo de bien:		
Especifique:		
País:		
Especifique:		
Provincia:		
Localidad:		
Especifique:		
Títulos, Acciones, Fondos Comunes de Inversión		
Declaro no poseer títulos ni otras inversiones, como así tampoco mi grupo familiar sujeto a declarar.	SI	NO
		X
Titularidad:		
Titular:		
Tipo de Bien:		
Especifique:		
Fecha de Adquisición: / /		
Sociedades		
Declaro no poseer participación en sociedades, como así tampoco mi grupo familiar sujeto a declarar.	SI	NO
		X
Titularidad:		
Titular:		
Depósitos		
Declaro no poseer dinero en efectivo ni en entidades, como así tampoco mi grupo familiar sujeto a declarar.	SI	NO
	X	
Depósito: Depósito Bancario		
Tipo de bien: CUENTA SUBLDO		
Titularidad:		
Titular: MARIA ELISA FERRARA		
Tipo de Cuenta: CASA DE AHORROS		
Depósito: Tenencia de dinero en efectivo		
Tipo de bien Titularidad:		
Titular: MARIA ELISA FERRARA		
Moneda: PESOS/DOLARES		
Derechos Reales sobre Bienes de Terceros		
Declaro no poseer derechos reales sobre bienes de terceros, como así tampoco mi grupo familiar sujeto a declarar.	SI	NO
		X
Titularidad del Derecho:		
Titular del Derecho:		
Tipo de Derecho:		
Especifique:		
Tipo de bien sujeto a derecho:		
Especifique:		
Tiempo/Plazo/Período de uso:		
Ingresos por Cargo / Trabajo		
Declaro no haber percibido ingreso alguno por el cargo que ocupó u otras actividades desarrolladas en el período declarado, como así tampoco mi grupo familiar sujeto a declarar.	SI	NO
	X	
Titularidad:		
Titular: MARIA ELISA FERRARA		
Cargo o Función: SUBSECRETARÍA DE INSPECCIÓN GENERAL		
Otros Ingresos		
Declaro no haber permitido otro tipo de ingresos en el período declarado, como así tampoco mi grupo familiar sujeto a declarar.	SI	NO
		X
Titularidad:		
Titular:		
Tipo de Ingreso:		
Especifique:		
Origen/Concepto:		
Monto Total Recibido:		