

37

Corresponde Exp. 2016-D-18

ANEXO I



CAMPO			
Información Personal			
Apellido y Nombre: CORRADIU, CLAUDIO FABIAN			
D.N.I. de Documento: D.U. N° 16695053			
Información Laboral			
Cargo actual: DIRECTOR GENERAL DEL PROGRAMA SOCIAL "ORQUESTA MUNICIPAL PARA JOVENES"			
Ingreso al Cargo Actual: 12/04/2013			
Jurisdicción: SECRETARÍA DE CULTURA -			
Area donde se desempeña: SECRETARÍA DE CULTURA - ORGANISMOS ARTÍSTICOS -			
Acto administrativo que determinan sus funciones en el cargo: DOP. NÚMERO 0252/14 - LEB 33481/1 -			
¿Usted presenta DDJJ por intervenir en el manejo de fondos públicos, integrar comisiones de adjudicaciones, compra y recepción de bienes y/o servicios, participar en licitaciones?	SI	NO	
			X
¿Usted presenta DDJJ por otorgar habilitaciones administrativas para el ejercicio de cualquier actividad o por ejercer controles públicos sobre las mismas?	SI	NO	
			X
¿Usted refiere partida o está en comisión de servicio por cargo o función de mayor jerarquía?	SI	NO	
			X
Antecedentes Laborales / Profesionales			
Empresa/Organismo: GOBERNACIÓN PCIA DE BS.AS.			
Entidad: DIRECCIÓN GENERAL DE CULTURA Y EDUCACIÓN - PCIA BS.AS.			
Actividad de la Empresa: EDUCACIÓN			
Cargo o Función: PROFESOR			
Desde: 13/06/07 - Hasta: EN CONTINUA			
Actividades Simultáneas			
Declaro que no realizo actividades distintas a mi cargo actual en simultáneo con el ejercicio del mismo.	SI	NO	
			X
Empresa/Organismo:			
Entidad:			
Actividad de la Empresa:			
Cargo o Función:			
¿Percibe ingresos por esta actividad?:			
Desde: / /			
¿He cesado, goza de licencia o ha suspendido la actividad?:			
Fecha de Inicio de la Licencia: / /			
Dedicación de horas semanales: Hs.			
Bienes Muebles			
Declaro no poseer bienes muebles registrables como así tampoco mi grupo familiar sujeto a declarar.	SI	NO	
			X
Titulandad:			
Titular: SI			
Tipo de bien: AUTOMOBIL			
Especifique: RENAULT SCENIC 1600CC - 1998			
Porcentaje de Titularidad:			

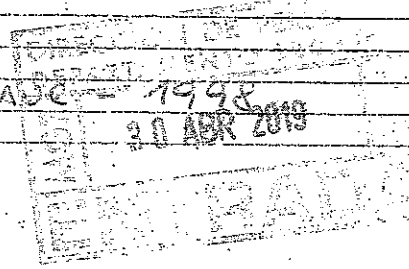

Bienes Muebles no Registrables		
Declaro no poseer bienes muebles no registrables como así tampoco mi grupo familiar sujeto a declarar.	SI	NO
	<input checked="" type="checkbox"/>	<input type="checkbox"/>
Titularidad:		
Titular: <i>SI</i>		
Tipo de bien: <i>CASA - PISO ELECTRICOS - SUMPTUO</i>		
Especifique:		
Origen de los Fondos: <i>DONACION PATERNA - SUELDOS</i>		
Especifique:		
Porcentaje de Titularidad: <i>100%</i>		
Bienes Inmuebles		
Declaro no poseer bienes inmuebles, como así tampoco mi grupo familiar sujeto a declarar.	SI	NO
	<input checked="" type="checkbox"/>	<input type="checkbox"/>
Titularidad:		
Titular: <i>SI</i>		
Tipo de bien: <i>CASA</i>		
Especifique: <i>INMUEBLE SITO DE LA PAMPA 568</i>		
País: <i>ARGENTINA</i>		
Especifique: <i>CASA FAMILIAR</i>		
Provincia: <i>BUENOS AIRES</i>		
Localidad: <i>URUGUAY</i>		
Especifique: <i>LA PAMPA 568</i>		
Títulos, Acciones, Fondos Comunes de Inversión		
Declaro no poseer títulos ni otras inversiones, como así tampoco mi grupo familiar sujeto a declarar.	SI	NO
	<input type="checkbox"/>	<input checked="" type="checkbox"/>
Titularidad:		
Titular:		
Tipo de Bien:		
Especifique:		
Fecha de Adquisición: <i>/ /</i>		
Sociedades		
Declaro no poseer participación en sociedades, como así tampoco mi grupo familiar sujeto a declarar.	SI	NO
	<input type="checkbox"/>	<input checked="" type="checkbox"/>
Titularidad:		
Titular:		
Depósitos		
Declaro no poseer dinero en efectivo ni en entidades, como así tampoco mi grupo familiar sujeto a declarar.	SI	NO
	<input checked="" type="checkbox"/>	<input type="checkbox"/>
Depósito: <i>Depósito Bancario</i>		
Tipo de bien: <i>CUENTA SUeldo</i>		
Titularidad:		
Titular: <i>SI</i>		
Tipo de Cuenta: <i>CAJA DE AHORRO</i>		
Depósito: <i>Tenencia de dinero en efectivo</i>		
Tipo de bien Titularidad: <i>PLAZO FIJO</i>		
Titular: <i>SI</i>		
Moneda: <i>PELOS ARGENTINOS</i>		

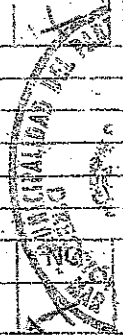



Derechos Reales sobre Bienes de Terceros		
Declaro no poseer derechos reales sobre bienes de terceros, como así tampoco mi grupo familiar sujeto a declarar.	SI	NO
		X
Titularidad del Derecho:		
Titular del Derecho:		
Tipo de Derecho:		
Especifique:		
Tipo de bien sujeto a derecho:		
Especifique:		
Tiempo/Plazo/Periodo de uso:		
Ingresos por Cargo / Trabajo		
Declaro no haber percibido ingreso alguno por el cargo que ocupo u otras actividades desarrolladas en el periodo declarado, como así tampoco mi grupo familiar sujeto a declarar.	SI	NO
	X	
Titularidad:		
Titular:		
Cargo o Función: <u>Dir. Gen. Org. Municipal (Infante Jose Niz)</u>		
Otros Ingresos		
Declaro no haber percibido otro tipo de ingresos en el periodo declarado, como así tampoco mi grupo familiar sujeto a declarar.	SI	NO
	X	
Titularidad:		
Titular:		
Tipo de Ingreso: <u>SUELDO</u>		
Especifique: <u>PROFESOR CONSEJUTORIO - IPA</u>		
Origen/Concepto: <u>SUELDO</u>		
Monto Total Recibido:		



SECRETARÍA DE PLANEACIÓN Y PRESUPUESTO
 20 ABR 2019

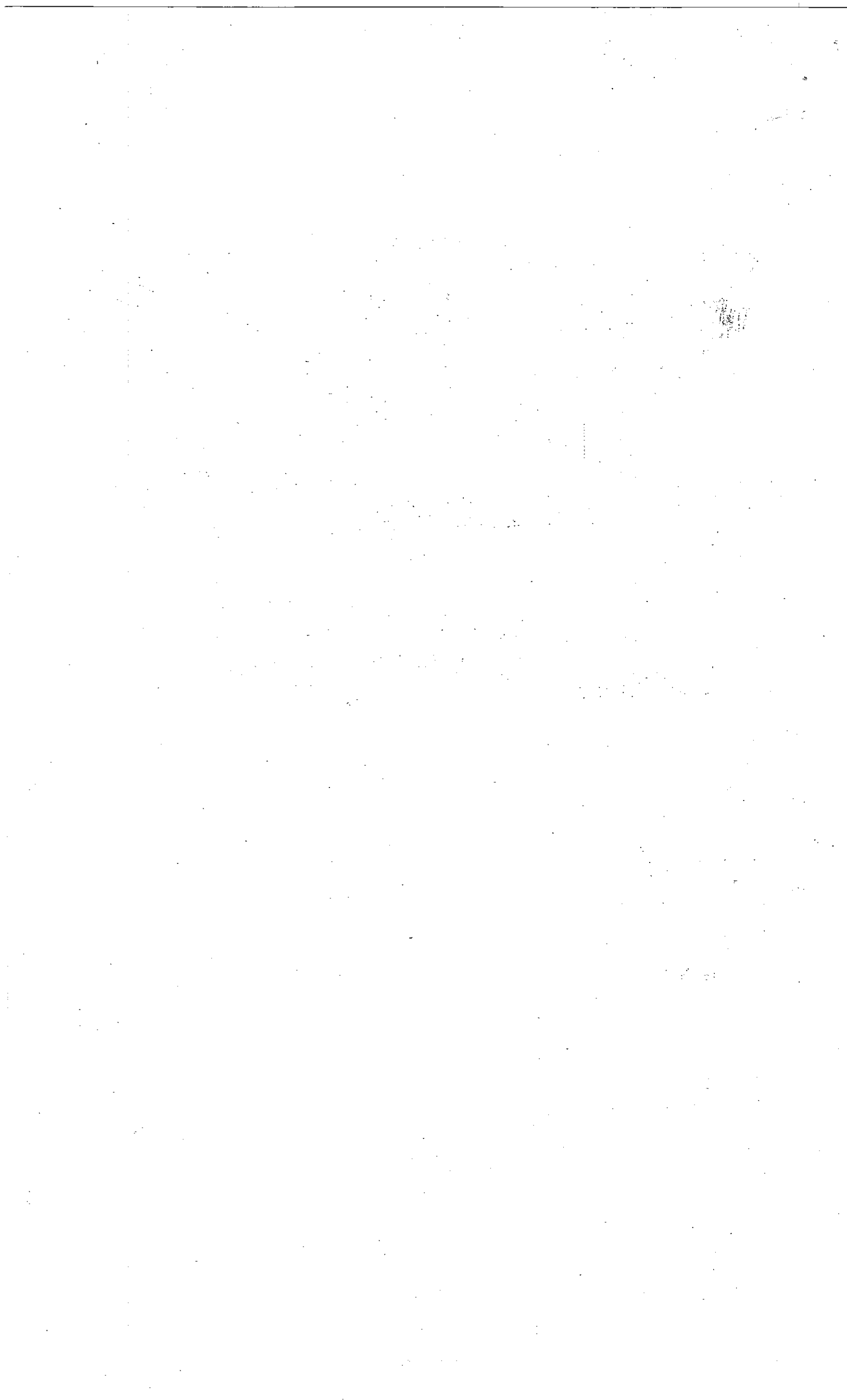



RECIBO Nº 1421/2019

Informo, en mi carácter de Jefe de División Administración de la Tesorería Municipal, que el Sr. Corradini, Claudio Fabián, DNI Nº 16.695.053, quien revista como Director General Programa Social Orquesta Municipal Infante Juvenil, hizo entrega en la TESORERIA MUNICIPAL de un sobre cerrado y firmado que dice contener una DECLARACION JURADA de sus bienes, en cumplimiento a lo establecido en la Ordenanza Municipal Nº 23981/19.

A solicitud del interesado y para ser presentado en la Dirección de Personal de este Municipio, expido el presente en la ciudad de Mar del Plata, a los 30 días del mes de abril del año 2019.

TESORERIA MUNICIPAL

CLAUDIA G. SANTOS IRIARTE
JEFE DIVISIÓN ADMINISTRACIÓN
TESORERÍA MUNICIPAL

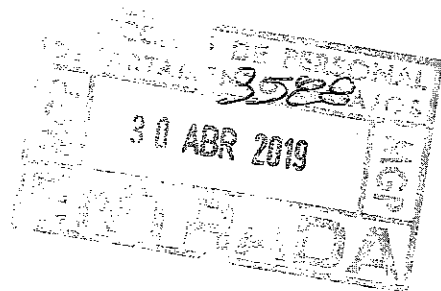

SANDRA ETHECOPAR
Jefe de Departamento
Control de Personal
Dirección de Personal
A/C Dirección de Personal

