



Municipalidad del Partido de General Pueyrredón

**ANEXO I**

<b>CAMPO</b>									
<b>Información Personal</b>									
Apellido y Nombre: Costanzo Guillermo									
Tipo de Documento: DNI		2	3	8	6	9	8	4	7
Nº									
<b>Información Laboral</b>									
Cargo actual: Contador General									
Ingreso al Cargo Actual: 01/07/13									
Jurisdicción: Contaduría General									
Área donde se desempeña: Contaduría General									
Acto administrativo que determinan sus funciones en el cargo: 1277/13									
¿Usted presenta DDJJ por intervenir en el manejo de fondos públicos, integrar comisiones de adjudicaciones, compra y recepción de bienes y/o servicios, participar en licitaciones?								SI	NO
									X
¿Usted presenta DDJJ por otorgar habilitaciones administrativas para el ejercicio de cualquier actividad o por ejercer controles públicos sobre las mismas?								SI	NO
									X
¿Usted retiene partida o está en comisión de servicio por cargo o función de mayor jerarquía?								SI	NO
									X
<b>Antecedentes Laborales / Profesionales (Cargo Inmediato anterior)</b>									
Empresa/Organismo: EMVIAL									
Entidad: Municipalidad de General Pueyrredon									
Actividad de la Empresa: Servicios									
Cargo o Función: Contador del Ente									
Desde: 02/05/09					Hasta: 30/06/13				
<b>Actividades Simultáneas</b>									
Declaro que realizo actividades distintas a mi cargo actual en simultáneo con el ejercicio del mismo.								SI	NO
									X
Empresa/Organismo:									
Entidad:									
Actividad de la Empresa:									
Cargo o Función:									
¿Percibe ingresos por esta actividad?:									
Desde: / /									
¿Ha cesado, goza de licencia o ha suspendido la actividad?:									
Fecha de Inicio de la Licencia: / /									
Dedicación de horas semanales: Hs.									
<b>Bienes Muebles</b>									
Declaro poseer bienes muebles registrables como así también mi grupo familiar sujeto a declarar.								SI	NO
								X	
Titularidad:									
Titular: Guillermo Costanzo									
Tipo de bien: Rodado									

Especifique: Chevrolet Cruze		
Porcentaje de Titularidad: 100 %		
<b>Bienes Muebles no Registrables</b>		
Declaro poseer bienes muebles no registrables como así también mi grupo familiar sujeto a declarar.	<b>SI</b>	<b>NO</b>
	<b>X</b>	
Titularidad:		
Titular:		
Tipo de bien: Bienes del hogar		
Especifique:		
Origen de los Fondos: salario		
Especifique:		
Porcentaje de Titularidad:		
<b>Bienes Inmuebles</b>		
Declaro poseer bienes inmuebles, como así también mi grupo familiar sujeto a declarar.	<b>SI</b>	<b>NO</b>
	<b>X</b>	
Titularidad:		
Titular: Guillermo Costanzo y otra		
Tipo de bien: Departamento		
Especifique: departamento de tres ambientes		
País: Argentina		
Especifique:		
Provincia: Buenos Aires		
Localidad: Mar del Plata		
Especifique:		
<b>Títulos, Acciones, Fondos Comunes de Inversión</b>		
Declaro poseer títulos u otras inversiones, como así también mi grupo familiar sujeto a declarar.	<b>SI</b>	<b>NO</b>
		<b>X</b>
Titularidad:		
Titular:		
Tipo de Bien:		
Especifique:		
Fecha de Adquisición: / /		
<b>Sociedades</b>		
Declaro poseer participación en sociedades, como así también mi grupo familiar sujeto a declarar.	<b>SI</b>	<b>NO</b>
		<b>X</b>
Titularidad:		
Titular:		
<b>Depósitos</b>		
Declaro poseer dinero en efectivo y en entidades, como así también mi grupo familiar sujeto a declarar.	<b>SI</b>	<b>NO</b>
	<b>X</b>	
<b>Depósito: Depósito Bancario</b>		
Tipo de bien: pesos		
Titularidad: Guillermo costanzo		
Titular: Guillermo costanzo		
Tipo de Cuenta: caja de ahorro		
<b>Depósito: Tenencia de dinero en efectivo</b>		
Tipo de bien Titularidad:		
Titular:		
Moneda:		
<b>Derechos Reales sobre Bienes de Terceros</b>		
Declaro poseer derechos reales sobre bienes de terceros, como así también mi grupo familiar		

sujeto a declarar.	SI	NO
		X
Titularidad del Derecho:		
Titular del Derecho:		
Tipo de Derecho:		
Especifique:		
Tipo de bien sujeto a derecho:		
Especifique:		
Tiempo/Plazo/Período de uso:		
<b>Ingresos por Cargo / Trabajo</b>		
Declaro haber percibido remuneraciones por el cargo que ocupo en el periodo declarado.	SI	NO
	X	
Titularidad:		
Titular:		
Cargo o Función:		
<b>Otros Ingresos</b>		
Declaro haber percibido otro tipo de ingresos en el periodo declarado, como así tampoco mi grupo familiar sujeto a declarar.	SI	NO
		X
Titularidad:		
Titular:		
Tipo de Ingreso:		
Especifique:		
Origen/Concepto:		
Monto Total Recibido:		

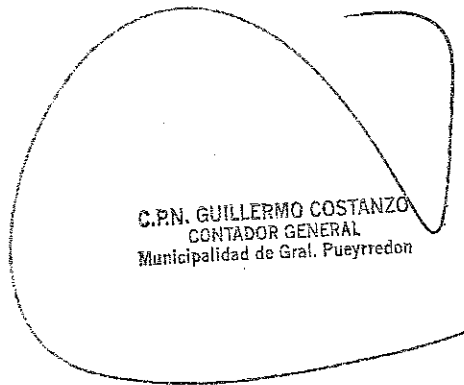
  
 C.P.N. GUILLERMO COSTANZO  
 CONTADOR GENERAL  
 Municipalidad de Gral. Pueyrredon

DIRECCION DE PERSONAS  
 DE LA CIUDAD DE BUENOS AIRES  
 09 MAY 2019

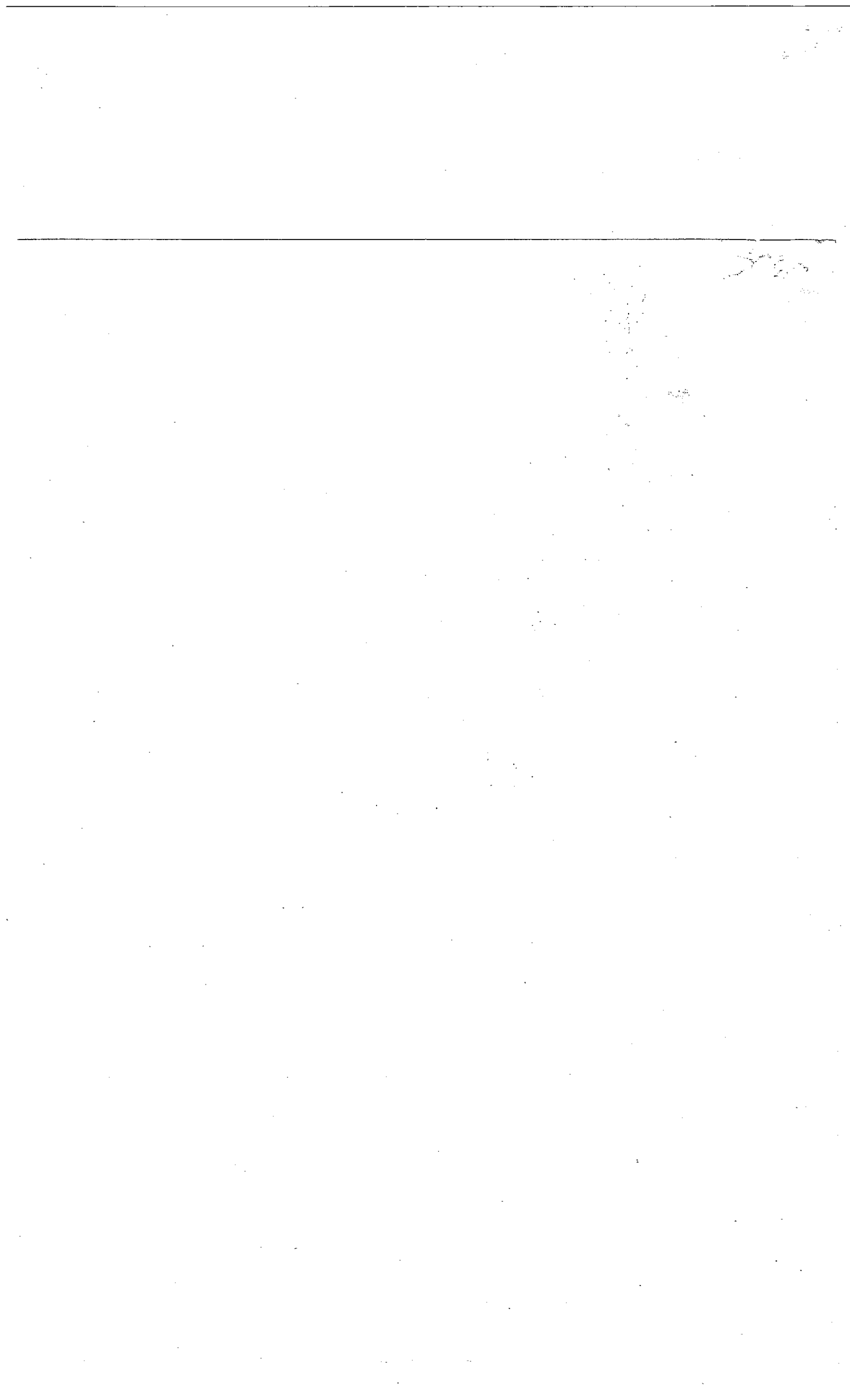



RECIBO Nº 1456 /2019

Informo, en mi carácter de Jefe de División Administración de la Tesorería Municipal, que la Sr. Constanzo, Guillermo Daniel, DNI Nº 23.809.847, quien revista como Contador General, hizo entrega en la TESORERIA MUNICIPAL de un sobre cerrado y firmado que dice contener una DECLARACION JURADA de sus bienes, en cumplimiento a lo establecido en la Ordenanza Municipal Nº 23981/19.

A solicitud del interesado y para ser presentado en la Dirección de Personal de este Municipio, expido el presente en la ciudad de Mar del Plata, a los 09 días del mes de mayo del año 2019.

TESORERIA MUNICIPAL

  
DIRECCIÓN DE PERSONAL  
DEPARTAMENTO LEGAL  
MÓNICA G. ARIZNAVARRETA  
Jefe de Departamento  
Dirección de Personal  
09 MAY 2019  
3916  
ENTRADA

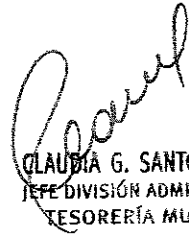
  
CLAUDIA G. SANTOS IRIARTE  
JEFE DIVISIÓN ADMINISTRACIÓN  
TESORERÍA MUNICIPAL

