

ANEXO I

CAMPO



Información Personal

Apellido y Nombre: **CHIARELLO JULIO CESAR**
 Tipo de Documento: **DNI** N° **04405323**

Información Laboral

Cargo actual: **DIRECTOR DE JUSTA MUNICIPAL DE TANGO**
 Ingreso al Cargo Actual: **01 III 1977**
 Jurisdicción: **SECRETARÍA DE CULTURA**
 Área donde se desempeña: **TEATRO COCÓN**

Acto administrativo que determinan sus funciones en el cargo:

¿Usted presenta DDJJ por intervenir en el manejo de fondos públicos, integrar comisiones de adjudicaciones, compra y recepción de bienes y/o servicios, participar en licitaciones?	SI	NO
¿Usted presenta DDJJ por otorgar habilitaciones administrativas para el ejercicio de cualquier actividad o por ejercer controles públicos sobre las mismas?	SI	NO
¿Usted refiere partida o está en comisión de servicio por cargo o función de mayor jerarquía?	SI	NO
	X	

Antecedentes Laborales / Profesionales

Empresa/Organismo:
 Entidad:
 Actividad de la Empresa:
 Cargo o Función:
 Desde: / / Hasta: / /

Actividades Simultáneas

Declaro que no realizo actividades distintas a mi cargo actual en simultáneo con el ejercicio del mismo.	SI	NO
	X	

Empresa/Organismo:
 Entidad:
 Actividad de la Empresa:
 Cargo o Función:
 ¿Percebe ingresos por esta actividad?:
 Desde: / /
 ¿Ha cesado, goza de licencia o ha suspendido la actividad?:
 Fecha de Inicio de la Licencia: / /
 Dedicación de horas semanales: Hs.

Bienes Muebles

Declaro no poseer bienes muebles registrables como así tampoco mi grupo familiar sujeto a declarar.	SI	NO
	X	

Titularidad:
 Titular:
 Tipo de bien:
 Especifique:
 Porcentaje de Titularidad:

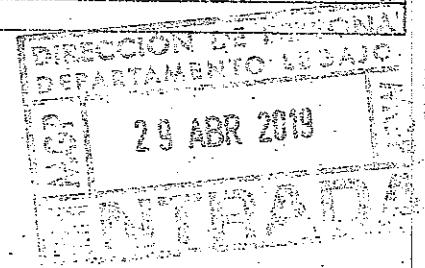

Bienes Muebles no Registrables		
Declaro no poseer bienes muebles no registrables como así tampoco mi grupo familiar sujeto a declarar.	SI	NO
	<input checked="" type="checkbox"/>	<input type="checkbox"/>
Titularidad:		
Titular:		
Tipo de bien:		
Especifique:		
Origen de los Fondos:		
Especifique:		
Porcentaje de Titularidad:		
Bienes Inmuebles		
Declaro no poseer bienes inmuebles, como así tampoco mi grupo familiar sujeto a declarar.	SI	NO
	<input type="checkbox"/>	<input checked="" type="checkbox"/>
Titularidad: 100%		
Titular: CHARCELLO JULIO CESAR		
Tipo de bien: CASA		
Especifique: 3 AMBIENTES		
País: ARGENTINA		
Especifique: —		
Provincia: BUENOS AIRES		
Localidad: MAR DEL PLATA		
Especifique: —		
Títulos, Acciones, Fondos Comunes de Inversión		
Declaro no poseer títulos ni otras inversiones, como así tampoco mi grupo familiar sujeto a declarar.	SI	NO
	<input checked="" type="checkbox"/>	<input type="checkbox"/>
Titularidad:		
Titular:		
Tipo de Bien:		
Especifique:		
Fecha de Adquisición: / /		
Sociedades		
Declaro no poseer participación en sociedades, como así tampoco mi grupo familiar sujeto a declarar.	SI	NO
	<input checked="" type="checkbox"/>	<input type="checkbox"/>
Titularidad:		
Titular:		
Depósitos		
Declaro no poseer dinero en efectivo ni en entidades, como así tampoco mi grupo familiar sujeto a declarar.	SI	NO
	<input type="checkbox"/>	<input type="checkbox"/>
Depósito: Depósito Bancario		
Tipo de bien: DEPÓSITO BANCARIO		
Titularidad: 100%		
Titular: CHARCELLO JULIO CESAR		
Tipo de Cuenta: CABA DE AHORRO		
Depósito: Tenencia de dinero en efectivo		
Tipo de bien Titularidad:		
Titular:		
Moneda:		

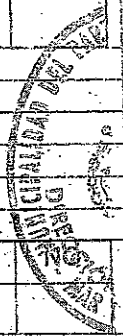

[Handwritten signature]



Derechos Reales sobre Bienes de Terceros		
Declaro no poseer derechos reales sobre bienes de terceros, como así tampoco mi grupo familiar sujeto a declarar.	SI	NO
	<input checked="" type="checkbox"/>	<input type="checkbox"/>
Titularidad del Derecho:		
Familiar del Derecho:		
Tipo de Derecho:		
Especifique:		
Tipo de bien sujeto a derecho:		
Especifique:		
Tiempo/Plazo/Período de uso:		
Ingresos por Cargo / Trabajo		
Declaro no haber percibido ingreso alguno por el cargo que ocupo u otras actividades desarrolladas en el periodo declarado, como así tampoco mi grupo familiar sujeto a declarar.	SI	NO
	<input type="checkbox"/>	<input checked="" type="checkbox"/>
Titularidad: <u>DDP</u>		
Titular:		
Cargo o Función: <u>DIRECTOR ORGANIZACION MUNICIPAL DE TANGO</u>		
Otros Ingresos		
Declaro no haber percibido otro tipo de ingresos en el periodo declarado, como así tampoco mi grupo familiar sujeto a declarar.	SI	NO
	<input checked="" type="checkbox"/>	<input type="checkbox"/>
Titularidad:		
Titular:		
Tipo de Ingreso:		
Especifique:		
Origen/Concepto:		
Monto Total Recibido:		



[Handwritten Signature]
JULIO CHIARELLO
 Director Org. Mun. Tango
 Municipalidad Gral. Pueyrredon

DIRECCION DE PERSONAL
 DEPARTAMENTO LEGALES
 29 ABR 2019
 ENTRADA

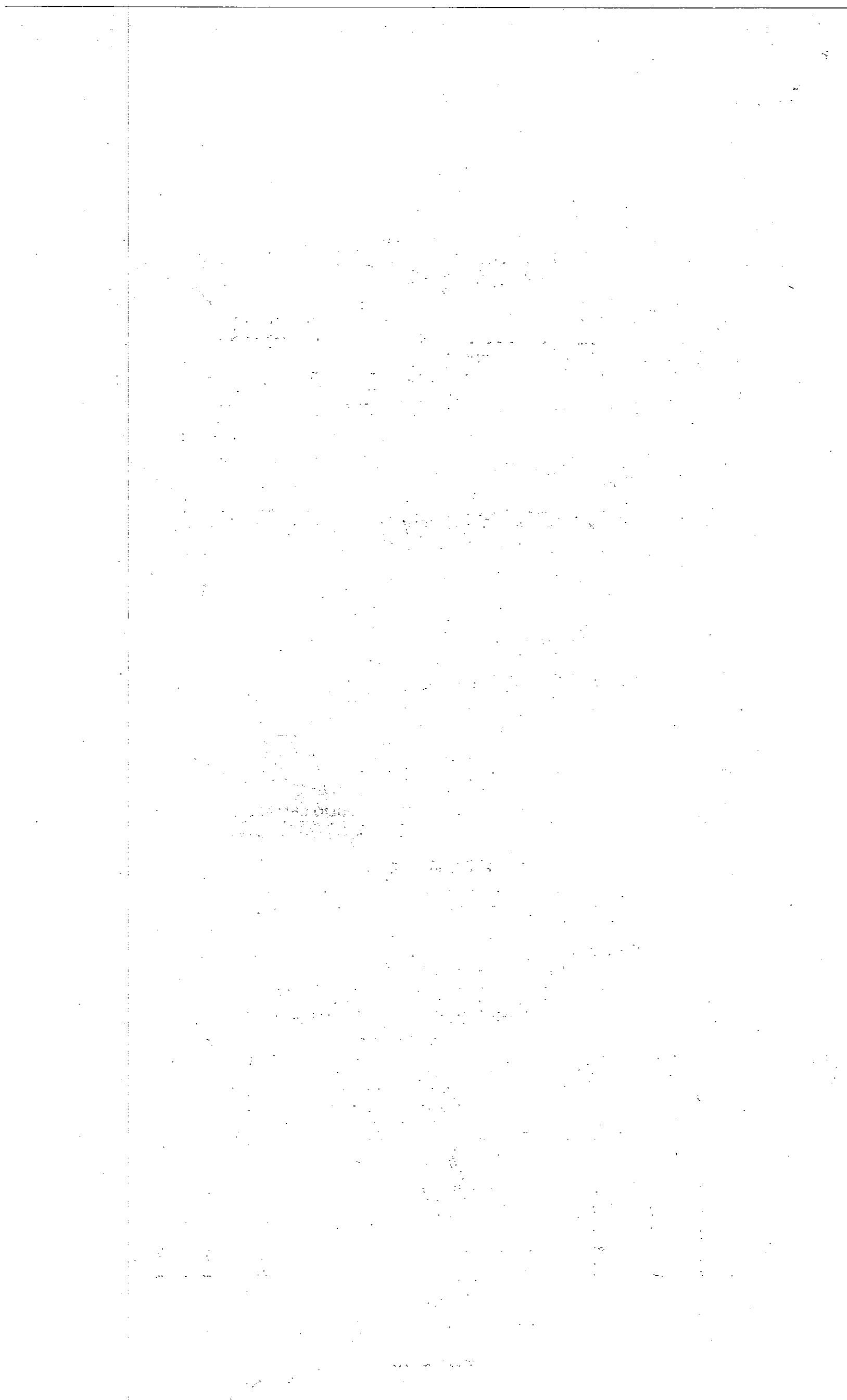



RECIBO Nº 1416/2019

Informo, en mi carácter de Jefe de División Administración de la Tesorería Municipal, que el Sr. Chiarello, Julio, DNI Nº 4.405.323, quien revista como Director Orquesta Municipal de Tango, hizo entrega en la TESORERIA MUNICIPAL de un sobre cerrado y firmado que dice contener una DECLARACION JURADA de sus bienes, en cumplimiento a lo establecido en la Ordenanza Municipal Nº 23981/19.

A solicitud del interesado y para ser presentado en la Dirección de Personal de este Municipio, expido el presente en la ciudad de Mar del Plata, a los 29 días del mes de abril del año 2019.

TESORERIA MUNICIPAL

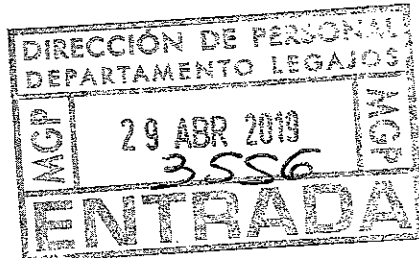

Claudia G. Santos Iriarte
CLAUDIA G. SANTOS IRIARTE
JEFE DIVISIÓN ADMINISTRACIÓN
TESORERÍA MUNICIPAL

CÁNDRA ETCHECOPAR
Jefe de Departamento
Control de Personal
División de Personal
AC Dirección de Personal

