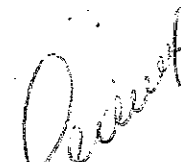

RECIBO Nº 1610/2019

Informo, en mi carácter de Jefe de División Administración de la Tesorería Municipal, que la Sra. Braña, Alicia Beatriz DNI Nº 16.195.078 quien revista como Directora General de Educación hizo entrega en la TESORERIA MUNICIPAL de un sobre cerrado y firmado que dice contener una DECLARACION JURADA de sus bienes, en cumplimiento a lo establecido en la Ordenanza Municipal Nº 23981/19.

A solicitud del interesado y para ser presentado en la Dirección de Personal de este Municipio, expido el presente en la ciudad de Mar del Plata, a los 30 días del mes de diciembre del año 2019.

TESORERIA MUNICIPAL

CLAUDIA G. SANTOS IRIARTE
JEFE DIVISIÓN ADMINISTRACIÓN
TESORERÍA MUNICIPAL

DIRECCIÓN DE PERSONA
DEPARTAMENTO LEGAJOS
MGP 30 DIC 2019 MGP
ENTRADA

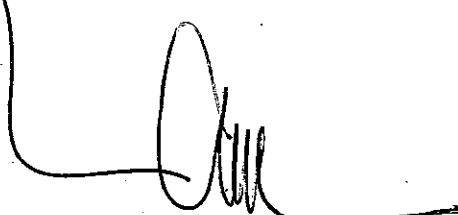
SILVIA FERRI
Directora de Personal

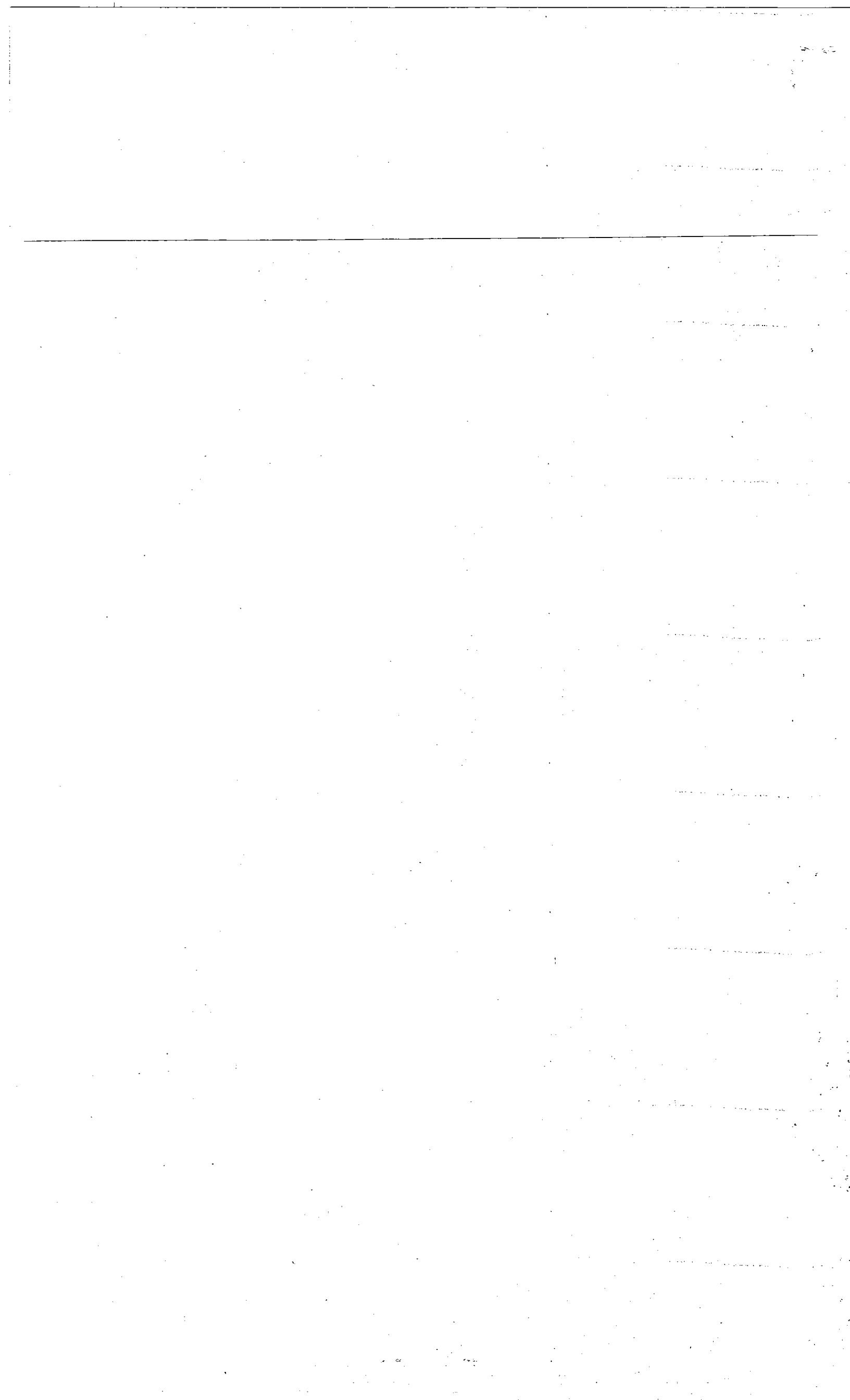



V-Municipalidad del Partido de General Pueyrredón

ANEXO I

| CAMPO | | |
|---|----|----|
| Información Personal | | |
| Apellido y Nombre: BRANA ALICIA BEATUZ | | |
| Tipo de Documento: DNI | | |
| Nº 1 6 1 9 5 0 7 8 | | |
| Información Laboral | | |
| Cargo actual: DIRECTORA GENERAL DE EDUCACIÓN | | |
| Ingreso al Cargo Actual: 10/12/2019 | | |
| Jurisdicción: Secretaría de Educación | | |
| Área donde se desempeña: EDUCACIÓN SECRETARÍA de (Dirección de Educación) | | |
| Acto administrativo que determinan sus funciones en el cargo: Decreto 3343 | | |
| ¿Usted presenta DDJJ por intervenir en el manejo de fondos públicos, integrar comisiones de adjudicaciones, compra y recepción de bienes y/o servicios, participar en licitaciones? | SI | NO |
| | | X |
| ¿Usted presenta DDJJ por otorgar habilitaciones administrativas para el ejercicio de cualquier actividad o por ejercer controles públicos sobre las mismas? | SI | NO |
| | | X |
| ¿Usted retiene partida o está en comisión de servicio por cargo o función de mayor jerarquía? | SI | NO |
| | X | |
| Antecedentes Laborales / Profesionales | | |
| Empresa/Organismo: M.G.P. | | |
| Entidad: Educación | | |
| Actividad de la Empresa: Instituciones educativas | | |
| Cargo o Función: Orientadora de los Profesores | | |
| Desde: 10/12/2019 Licencia / cargo hasta: finaliza funciones de (Grat.) | | |
| Actividades Simultáneas | | |
| Declaro que no realizo actividades distintas a mi cargo actual en simultáneo con el ejercicio del mismo. | SI | NO |
| | | X |
| Empresa/Organismo: MGP | | |
| Entidad: Secretaría de Educación - MGP | | |
| Actividad de la Empresa: | | |
| Cargo o Función: Profesora / Orientadora de Asociaciones | | |
| ¿Percebe ingresos por esta actividad?: No | | |
| Desde: / / Licenciado por cargo de mayor jerarquía | | |
| ¿Ha cesado, goza de licencia o ha suspendido la actividad? | | |
| Fecha de Inicio de la Licencia: 10/12/19 | | |
| Dedicación de horas semanales: Hs. Licencia Cargo CA y Módulos profesora | | |
| Bienes Muebles | | |
| Declaro no poseer bienes muebles registrables como así tampoco mi grupo familiar sujeto a declarar. | SI | NO |
| | | X |
| Titularidad: Automóvil ONIX Chevrolet / Chevrolet ASIE | | |
| Titular: Brana Alicia | | |
| Tipo de bien: AUTO PROPIO 50% | | |
| Especifique: | | |
| Porcentaje de Titularidad: 100% / 50% | | |
| Bienes Muebles no Registrables | | |
| Declaro no poseer bienes muebles no registrables como así tampoco mi grupo familiar sujeto a declarar. | SI | NO |
| | X | |
| Titularidad: | | |
| Titular: | | |
| Tipo de bien: | | |
| Especifique: | | |
| Origen de los Fondos: | | |
| Especifique: | | |
| Porcentaje de Titularidad: | | |
| Bienes Inmuebles | | |
| Declaro no poseer bienes inmuebles, como así tampoco mi grupo familiar sujeto a declarar. | | |

DIRECCIÓN DE BIENES
DEPARTAMENTO LOCAL
MGP 30 DIC 2019
ENTRADA

| | | |
|---|----|----|
| | SI | NO |
| | | X |
| Titularidad: | | |
| Titular: BRANA, ALICIA BEATRIZ | | |
| Tipo de bien: CASA VIVIENDA UNICA del grupo familiar | | |
| Especifique: HIPOTECARIO CREDITO a 20 años desde 2004 Adevdo 10 años | | |
| País: ARGENTINA | | |
| Especifique: - | | |
| Provincia: BS AS | | |
| Localidad: MAR DEL PLATA | | |
| Especifique: | | |
| Títulos, Acciones, Fondos Comunes de Inversión | | |
| Declaro no poseer títulos ni otras inversiones, como así tampoco mi grupo familiar sujeto a declarar. | SI | NO |
| | X | |
| Titularidad: | | |
| Titular: | | |
| Tipo de Bien: | | |
| Especifique: | | |
| Fecha de Adquisición: / / | | |
| Sociedades | | |
| Declaro no poseer participación en sociedades, como así tampoco mi grupo familiar sujeto a declarar. | SI | NO |
| | X | |
| Titularidad: | | |
| Titular: | | |
| Depósitos | | |
| Declaro no poseer dinero en efectivo ni en entidades, como así tampoco mi grupo familiar sujeto a declarar. | SI | NO |
| | | X |
| Depósito: Depósito Bancario | | |
| Tipo de bien: Cajete Banco Provincia | | |
| Titularidad: Alicia Brana | | |
| Titular: | | |
| Tipo de Cuenta: Cuenta Sueldo / Cte de Ahorro / Cuenta Cte | | |
| Depósito: Tenencia de dinero en efectivo | | |
| Tipo de bien-Titularidad: | | |
| Titular: | | |
| Moneda: | | |
| Derechos Reales sobre Bienes de Terceros | | |
| Declaro no poseer derechos reales sobre bienes de terceros, como así tampoco mi grupo familiar sujeto a declarar. | SI | NO |
| | X | |
| Titularidad del Derecho: | | |
| Titular del Derecho: | | |
| Tipo de Derecho: | | |
| Especifique: | | |
| Tipo de bien sujeto a derecho: | | |
| Especifique: | | |
| Tiempo/Plazo/Período de uso: | | |
| Ingresos por Cargo / Trabajo | | |
| Declaro no haber percibido ingreso alguno por el cargo que ocupo u otras actividades desarrolladas en el período declarado, como así tampoco mi grupo familiar sujeto a declarar. | SI | NO |
| | | X |
| Titularidad: | | |
| Titular: BRANA ALICIA BEATRIZ | | |
| Cargo o Función: DIRECTORA GENERAL DE EDUCACION | | |
| Otros Ingresos | | |
| Declaro no haber permitido otro tipo de ingresos en el período declarado, como así tampoco mi grupo familiar sujeto a declarar. | SI | NO |
| | X | |
| Titularidad: | | |
| Titular: | | |
| Tipo de Ingreso: | | |
| Especifique: | | |
| Origen/Concepto: | | |
| Monto Total Recibido: | | |