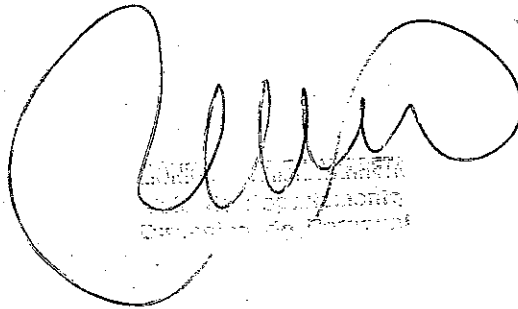

RECIBO Nº 1571/2019

Informo, en mi carácter de Jefe de Departamento de Egresos de la Tesorería Municipal, que el Sr. Bouchet, Martin Eduardo DNI Nº 35.110.885 quien revista como Director Gral de Asuntos de la Comunidad hizo entrega en la TESORERIA MUNICIPAL de un sobre cerrado y firmado que dice contener una DECLARACION JURADA de sus bienes, en cumplimiento a lo establecido en la Ordenanza Municipal Nº 23981/19.

A solicitud del interesado y para ser presentado en la Dirección de Personal de este Municipio, expido el presente en la ciudad de Mar del Plata, a los 19 días del mes de diciembre del año 2019.

TESORERIA MUNICIPAL

MUNICIPALIDAD DE MAR DEL PLATA
SECRETARÍA DE ECONOMÍA
TESORERÍA MUNICIPAL
Departamento de Egresos

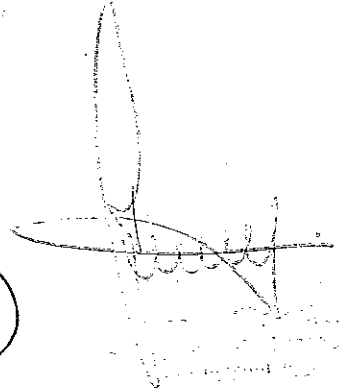

19 DIC 2019
11402

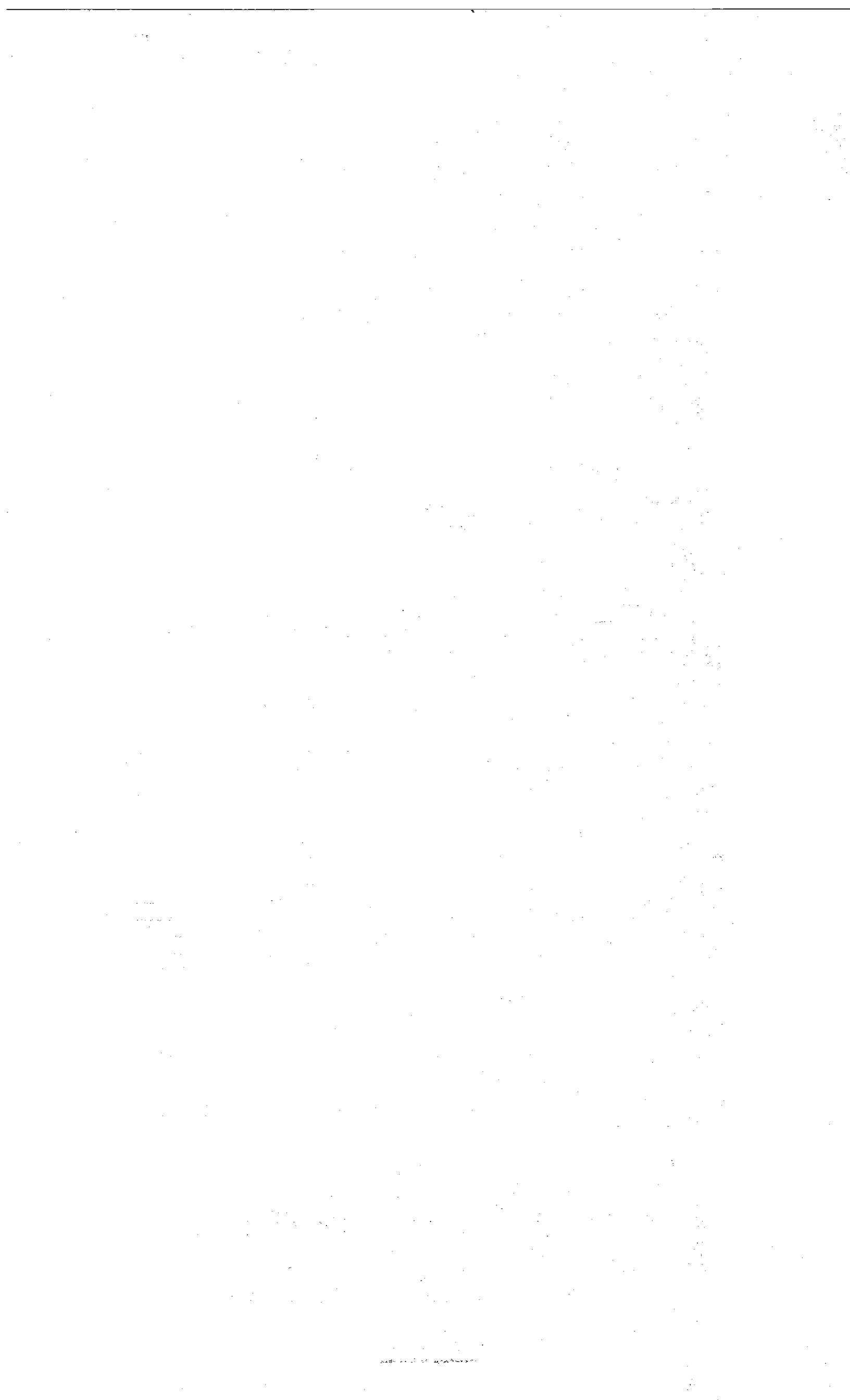



V-Municipalidad del Partido de General Pueyrredón

ANEXO I

CAMPO		
Información Personal		
Apellido y Nombre: <u>Bouchet Martín Eduardo</u>		
Tipo de Documento: <u>DNI</u>	N° <u>3 5 1 1 0 8 8 5</u>	
Información Laboral		
Cargo actual: <u>Director General de Asuntos de la Comunidad</u>		
Ingreso al Cargo Actual: <u>/ /</u>		
Jurisdicción: <u>Secretaría Privada</u>		
Área donde se desempeña: <u>Subsecretaría Asuntos de la Comunidad</u>		
Acto administrativo que determinan sus funciones en el cargo:		
¿Usted presenta DDJJ por intervenir en el manejo de fondos públicos, integrar comisiones de adjudicaciones, compra y recepción de bienes y/o servicios, participar en licitaciones?		
SI	NO	
	<input checked="" type="checkbox"/>	
¿Usted presenta DDJJ por otorgar habilitaciones administrativas para el ejercicio de cualquier actividad o por ejercer controles públicos sobre las mismas?		
SI	NO	
	<input checked="" type="checkbox"/>	
¿Usted retiene partida o está en comisión de servicio por cargo o función de mayor jerarquía?		
SI	NO	
	<input checked="" type="checkbox"/>	
Antecedentes Laborales / Profesionales		
Empresa/Organismo:		
Entidad:		
Actividad de la Empresa:		
Cargo o Función:		
Desde: <u>/ /</u> Hasta: <u>/ /</u>		
Actividades Simultáneas		
Declaro que <input checked="" type="checkbox"/> realizo actividades distintas a mi cargo actual en simultáneo con el ejercicio del mismo.		
SI	NO	
	<input checked="" type="checkbox"/>	
Empresa/Organismo:		
Entidad:		
Actividad de la Empresa:		
Cargo o Función:		
¿Percibe ingresos por esta actividad?:		
Desde: <u>/ /</u>		
¿Ha cesado, goza de licencia o ha suspendido la actividad?:		
Fecha de Inicio de la Licencia: <u>/ /</u>		
Dedicación de horas semanales: <u>Hs.</u>		
Bienes Muebles		
Declaro no poseer bienes muebles registrables como así tampoco mi grupo familiar sujeto a declarar.		
SI	NO	
	<input checked="" type="checkbox"/>	
Titularidad: <u>SI</u> / <u>SI</u>		
Titular: <u>Martín Eduardo Bouchet</u> / <u>Martín Eduardo Bouchet</u>		
Tipo de bien: <u>MOTO</u> / <u>AUTO</u>		
Especifique: <u>YBR 125</u> / <u>Chevrolet Prisma</u>		
Porcentaje de Titularidad: <u>100%</u> / <u>50%</u>		
Bienes Muebles no Registrables		
Declaro <input checked="" type="checkbox"/> poseer bienes muebles no registrables como así tampoco mi grupo familiar sujeto a declarar.		
SI	NO	
	<input checked="" type="checkbox"/>	
Titularidad:		
Titular: <u>Martín Eduardo Bouchet</u>		
Tipo de bien:		
Especifique:		
Origen de los Fondos: <u>23 DIC 2019</u>		
Especifique:		
Porcentaje de Titularidad:		
Bienes Inmuebles		
Declaro <input checked="" type="checkbox"/> poseer bienes inmuebles, como así tampoco mi grupo familiar sujeto a declarar.		

	SI	NO
		X
Titularidad:		
Titular:		
Tipo de bien:		
Especifique:		
País:		
Especifique:		
Provincia:		
Localidad:		
Especifique:		
Títulos, Acciones, Fondos Comunes de Inversión		
Declaro no poseer títulos ni otras inversiones, como así tampoco mi grupo familiar sujeto a declarar.	SI	NO
	X	
Titularidad:		
Titular:		
Tipo de Bien:		
Especifique:		
Fecha de Adquisición: / /		
Sociedades		
Declaro no poseer participación en sociedades, como así tampoco mi grupo familiar sujeto a declarar.	SI	NO
	X	
Titularidad:		
Titular:		
Depósitos		
Declaro no poseer dinero en efectivo ni en entidades, como así tampoco mi grupo familiar sujeto a declarar.	SI	NO
		X
Depósito: Depósito Bancario		
Tipo de bien:		
Titularidad:		
Titular:		
Tipo de Cuenta:		
Depósito: Tenencia de dinero en efectivo		
Tipo de bien Titularidad:		
Titular: <i>Martin Eduardo Bouchet</i>		
Moneda: <i>\$ D</i>		
Derechos Reales sobre Bienes de Terceros		
Declaro no poseer derechos reales sobre bienes de terceros, como así tampoco mi grupo familiar sujeto a declarar.	SI	NO
	X	
Titularidad del Derecho:		
Titular del Derecho:		
Tipo de Derecho:		
Especifique:		
Tipo de bien sujeto a derecho:		
Especifique:		
Tiempo/Plazo/Período de uso:		
Ingresos por Cargo / Trabajo		
Declaro no haber percibido ingreso alguno por el cargo que ocupó u otras actividades desarrolladas en el período declarado, como así tampoco mi grupo familiar sujeto a declarar.	SI	NO
		X
Titularidad:		
Titular: <i>Martin Eduardo Bouchet</i>		
Cargo o Función: <i>Director General Asuntos de la Comunidad</i>		
Otros Ingresos		
Declaro no haber permitido otro tipo de ingresos en el período declarado, como así tampoco mi grupo familiar sujeto a declarar.	SI	NO
	X	
Titularidad:		
Titular:		
Tipo de Ingreso:		
Especifique:		
Origen/Concepto:		
Monto Total Recibido:		