

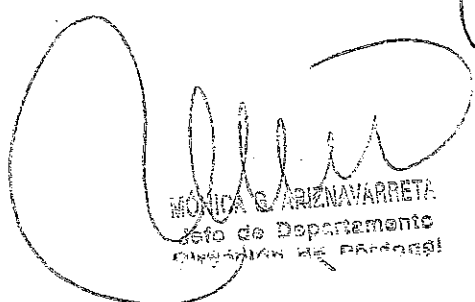

RECIBO Nº 1558/2019

Informo, en mi carácter de Jefe de División Ingresos de la Tesorería Municipal, que la Sra. Bonifatti Lucia DNI Nº 28.728.324 quien revista como Subsecretaria Modernización hizo entrega en la TESORERIA MUNICIPAL de un sobre cerrado y firmado que dice contener una DECLARACION JURADA de sus bienes, en cumplimiento a lo establecido en la Ordenanza Municipal Nº 23981/19.

A solicitud del interesado y para ser presentado en la Dirección de Personal de este Municipio; expido el presente en la ciudad de Mar del Plata, a los 19 días del mes de diciembre del año 2019.

TESORERIA MUNICIPAL

  
MÓNICA C. ARIZNAVARRETA  
Jefe de Departamento  
División de Recargos

  
MARÍA PÍA DIMARCO  
Jefe División Ingresos  
Tesorería Municipal

19 DIC 2019  
11075

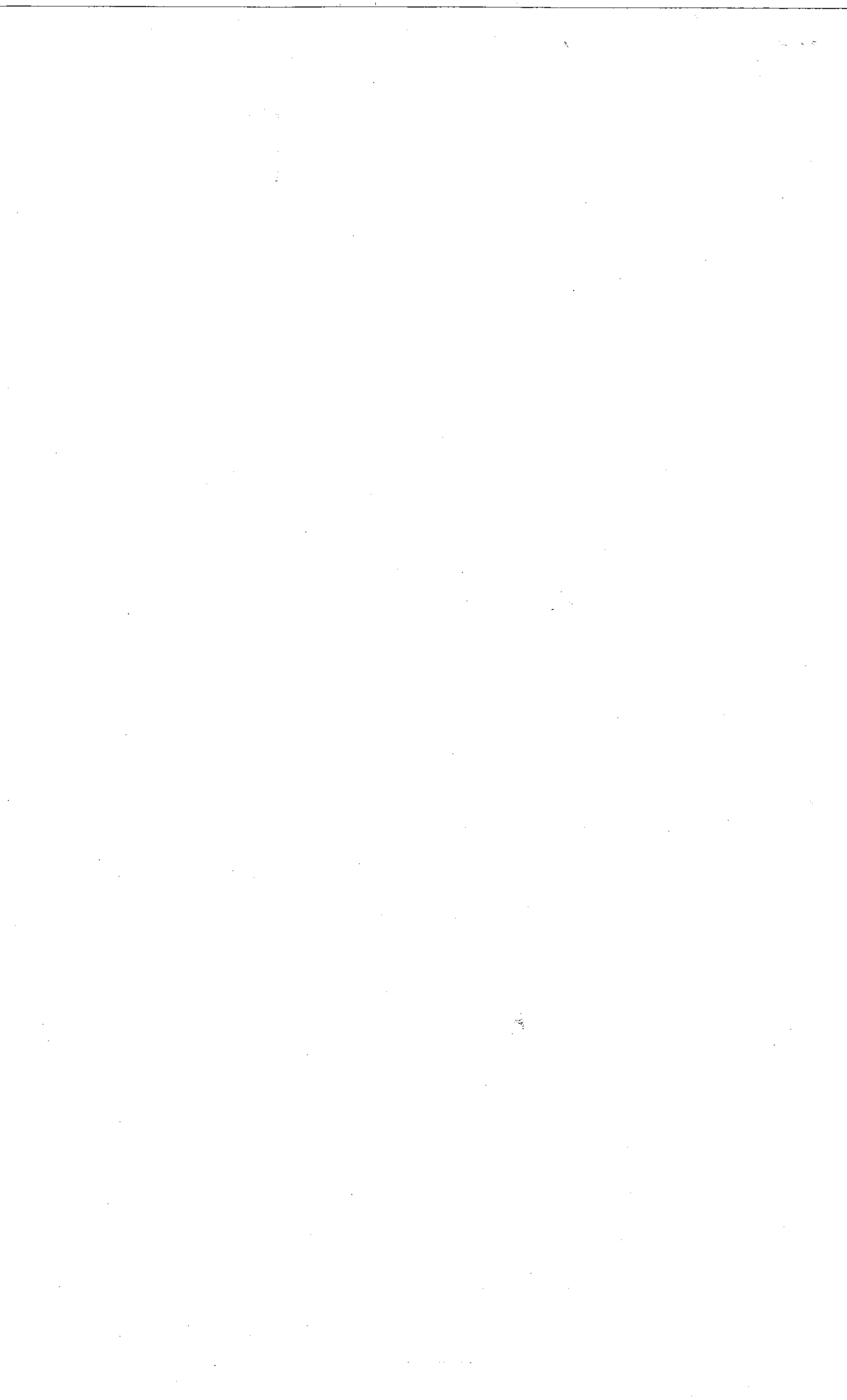



V-Municipalidad del Partido de General Pueyrredón

ANEXO I

CAMPO			
<b>Información Personal</b>			
Apellido y Nombre: <b>BONIFATTI LUCIA</b>			
Tipo de Documento: <b>DNI</b>			
N° <b>2 8 7 2 8 3 2 4</b>			
<b>Información Laboral</b>			
Cargo actual: <b>SUBSECRETARIA DE MODERNIZACIÓN</b>			
Ingreso al Cargo Actual: <b>10/12/19</b>			
Jurisdicción: <b>SECRETARIA PRIVADA DE MCP</b>			
Área donde se desempeña: <b>MODERNIZACIÓN</b>			
Acto administrativo que determinan sus funciones en el cargo: <b>DECRETO 3279</b>			
¿Usted presenta DDJJ por intervenir en el manejo de fondos públicos, integrar comisiones de adjudicaciones, compra y recepción de bienes y/o servicios, participar en licitaciones?		SI	NO
		X	
¿Usted presenta DDJJ por otorgar habilitaciones administrativas para el ejercicio de cualquier actividad o por ejercer controles públicos sobre las mismas?		SI	NO
			X
¿Usted retiene partida o está en comisión de servicio por cargo o función de mayor jerarquía?		SI	NO
			X
<b>Antecedentes Laborales / Profesionales</b>			
Empresa/Organismo: <b>MUNICIPALIDAD DE GENERAL PUEYRREDÓN</b>			
Entidad: <b>HONORABLE CONCEJO DELIBERANTE</b>			
Actividad de la Empresa: <b>ADMINISTRACIÓN PÚBLICA MUNICIPAL</b>			
Cargo o Función: <b>ASESOR POLÍTICO</b>			
Desde: <b>10/12/2015</b> Hasta: <b>9/12/2019</b>			
<b>Actividades Simultáneas</b>			
Declaro que no realizo actividades distintas a mi cargo actual en simultáneo con el ejercicio del mismo.		SI	NO
			X
Empresa/Organismo:			
Entidad:			
Actividad de la Empresa:			
Cargo o Función:			
¿Percibe ingresos por esta actividad?:			
Desde: / /			
¿Ha cesado, goza de licencia o ha suspendido la actividad?:			
Fecha de Inicio de la Licencia: / /			
Dedicación de horas semanales: Hs.			
<b>Bienes Muebles</b>			
Declaro no poseer bienes muebles registrables como así tampoco mi grupo familiar sujeto a declarar.		SI	NO
		X	
Titularidad: <b>LUCIA BONIFATTI - CARLOS ALBERTO LABORDE</b>			
Titular: <b>LUCIA BONIFATTI - CARLOS ALBERTO LABORDE</b>			
Tipo de bien: <b>AUTO UTILITARIO BERLYNGA LBR 444</b>			
Especifique:			
Porcentaje de Titularidad: <b>50%</b>			
<b>Bienes Muebles no Registrables</b>			
Declaro no poseer bienes muebles no registrables como así tampoco mi grupo familiar sujeto a declarar.		SI	NO
			X
Titularidad:			
Titular:			
Tipo de bien:			
Especifique:			
Origen de los Fondos: <b>19 DIC 2019</b>			
Especifique: <b>19 DIC 2019</b>			
Porcentaje de Titularidad:			
<b>Bienes Inmuebles</b>			
Declaro no poseer bienes inmuebles, como así tampoco mi grupo familiar sujeto a declarar.			

	SI	NO
		X
Titularidad:		
Titular:		
Tipo de bien:		
Especifique:		
País:		
Especifique:		
Provincia:		
Localidad:		
Especifique:		
<b>Títulos, Acciones, Fondos Comunes de Inversión</b>		
Declaro no poseer títulos ni otras inversiones, como así tampoco mi grupo familiar sujeto a declarar.	SI	NO
		X
Titularidad:		
Titular:		
Tipo de Bien:		
Especifique:		
Fecha de Adquisición: / /		
<b>Sociedades</b>		
Declaro no poseer participación en sociedades, como así tampoco mi grupo familiar sujeto a declarar.	SI	NO
		X
Titularidad:		
Titular:		
<b>Depósitos</b>		
Declaro no poseer dinero en efectivo ni en entidades, como así tampoco mi grupo familiar sujeto a declarar.	SI	NO
		X
<b>Depósito: Depósito Bancario</b>		
Tipo de bien:		
Titularidad:		
Titular:		
Tipo de Cuenta:		
<b>Depósito: Tenencia de dinero en efectivo</b>		
Tipo de bien Titularidad:		
Titular:		
Moneda:		
<b>Derechos Reales sobre Bienes de Terceros</b>		
Declaro no poseer derechos reales sobre bienes de terceros, como así tampoco mi grupo familiar sujeto a declarar.	SI	NO
		X
Titularidad del Derecho:		
Titular del Derecho:		
Tipo de Derecho:		
Especifique:		
Tipo de bien sujeto a derecho:		
Especifique:		
Tiempo/Plazo/Período de uso:		
<b>Ingresos por Cargo / Trabajo</b>		
Declaro no haber percibido ingreso alguno por el cargo que ocupó u otras actividades desarrolladas en el período declarado, como así tampoco mi grupo familiar sujeto a declarar.	SI	NO
		X
Titularidad:		
Titular:		
Cargo o Función:		
<b>Otros Ingresos</b>		
Declaro no haber permitido otro tipo de ingresos en el período declarado, como así tampoco mi grupo familiar sujeto a declarar.	SI	NO
		X
Titularidad:		
Titular:		
Tipo de Ingreso:		
Especifique:		
Origen/Concepto:		
Monto Total Recibido:		