

RECIBO N° 1620/2019

Informo, en mi carácter de Jefe de División de Ingresos de la Tesorería Municipal, que el Sr. Beneito, Cristian Alejandro DNI N° 29.758.204 quien revista como Subsecretario de Acción Comunitaria, Secretaria de Desarrollo Social Mar del Plata hizo entrega en la TESORERIA MUNICIPAL de un sobre cerrado y firmado que dice contener una DECLARACION JURADA de sus bienes, en cumplimiento a lo establecido en la Ordenanza Municipal N° 23981/19.

A solicitud del interesado y para ser presentado en la Dirección de Personal de este Municipio, expido el presente en la ciudad de Mar del Plata, a los 03 días del mes de enero del año 2020.

TESORERIA MUNICIPAL

MARÍA PÍA DIMARCO
Jefe División Ingresos
Tesorería Municipal

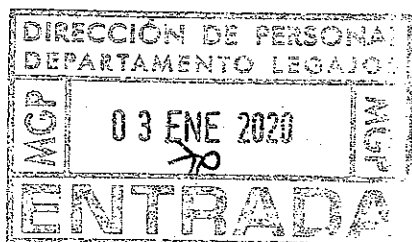

MÓNICA P. ALDAMA
Jefe de Departamento
Administrativo de Personal
A/C Dirección de Personal

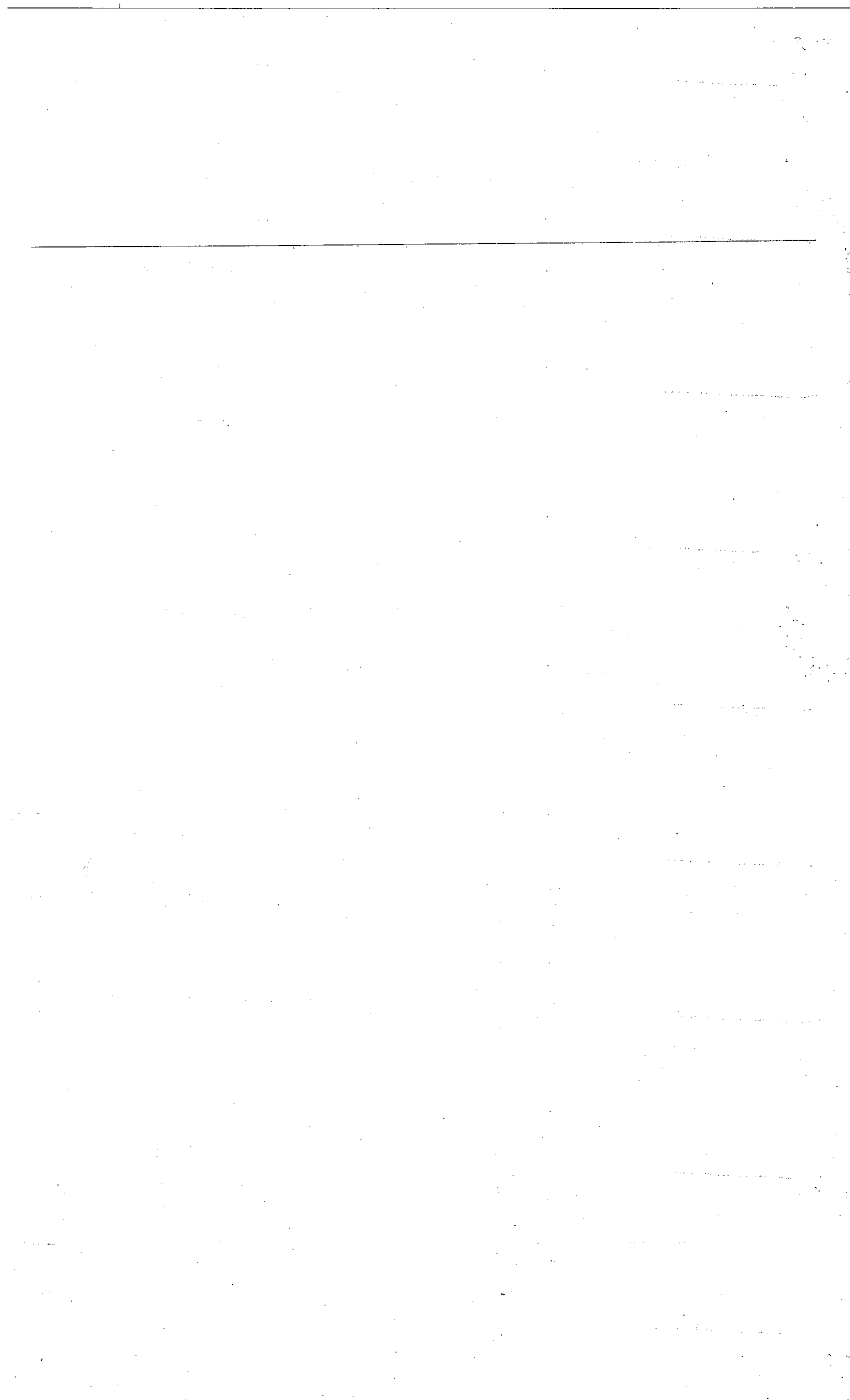



ANEXO I

CAMPO		
Información Personal		
Apellido y Nombre: <u>BENEITO CRISTIAN ALEJANDRO</u>		
Tipo de Documento: <u>DNI</u>		
Nº <u>2197582041</u>		
Información Laboral		
Cargo actual: <u>Subsecretario de Acción Comunitaria</u>		
Ingreso al Cargo Actual: <u>13/12/2019</u>		
Jurisdicción: <u>General Pueyrredón</u>		
Área donde se desempeña: <u>Desarrollo Social</u>		
Acto administrativo que determinan sus funciones en el cargo: <u>Decreto N.º 3373</u>		
¿Usted presenta DDJJ por intervenir en el manejo de fondos públicos, integrar comisiones de adjudicaciones, compra y recepción de bienes y/o servicios, participar en licitaciones?	<input checked="" type="checkbox"/> SI	<input type="checkbox"/> NO
¿Usted presenta DDJJ por otorgar habilitaciones administrativas para el ejercicio de cualquier actividad o por ejercer controles públicos sobre las mismas?	<input type="checkbox"/> SI	<input checked="" type="checkbox"/> NO
¿Usted retiene partida o está en comisión de servicio por cargo o función de mayor jerarquía?	<input checked="" type="checkbox"/> SI	<input type="checkbox"/> NO
Antecedentes Laborales / Profesionales		
Empresa/Organismo: <u>Senado de la Provincia de Bs. As.</u>		
Entidad:		
Actividad de la Empresa: <u>Organismo Público</u>		
Cargo o Función: <u>Auxiliar</u>		
Desde: <u>10/1/2018</u> Hasta: <u>9/12/2019</u>		
Actividades Simultáneas		
Declaro que no realizo actividades distintas a mi cargo actual en simultáneo con el ejercicio del mismo.	<input type="checkbox"/> SI	<input type="checkbox"/> NO
Empresa/Organismo:		
Entidad:		
Actividad de la Empresa:		
Cargo o Función:		
¿Percebe ingresos por esta actividad?:		
Desde: / /		
¿Ha cesado, goza de licencia o ha suspendido la actividad?:		
Fecha de Inicio de la Licencia: / /		
Dedicación de horas semanales: Hs.		
Bienes Muebles		
Declaro no poseer bienes muebles registrables como así tampoco mi grupo familiar sujeto a declarar.	<input checked="" type="checkbox"/> SI	<input type="checkbox"/> NO
Titularidad: 100%		
Titular: <u>Cristian A. Benito</u>		
Tipo de bien: <u>Auto</u>		
Especifique: <u>Año 93</u>		
Porcentaje de Titularidad: 100%		
Bienes Muebles no Registrables		
Declaro no poseer bienes muebles no registrables como así tampoco mi grupo familiar sujeto a declarar.	<input type="checkbox"/> SI	<input type="checkbox"/> NO
Titularidad:		
Titular:		
Tipo de bien:		
Especifique:		
Origen de los Fondos:		
Especifique:		
Porcentaje de Titularidad:		
Bienes Inmuebles		
Declaro no poseer bienes inmuebles, como así tampoco mi grupo familiar sujeto a declarar.		

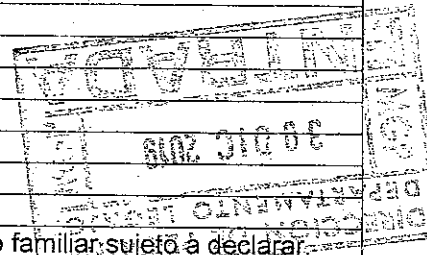

	SI	NO
Titularidad:		
Titular:		
Tipo de bien:		
Especifique:		
País:		
Especifique:		
Provincia:		
Localidad:		
Especifique:		
Títulos, Acciones, Fondos Comunes de Inversión		
Declaro no poseer títulos ni otras inversiones, como así tampoco mi grupo familiar sujeto a declarar.	SI	NO
Titularidad:		
Titular:		
Tipo de Bien:		
Especifique:		
Fecha de Adquisición: / /		
Sociedades		
Declaro no poseer participación en sociedades, como así tampoco mi grupo familiar sujeto a declarar.	SI	NO
Titularidad:		
Titular:		
Depósitos		
Declaro no poseer dinero en efectivo ni en entidades, como así tampoco mi grupo familiar sujeto a declarar.	SI	NO
Depósito: Depósito Bancario		
Tipo de bien:		
Titularidad:		
Titular:		
Tipo de Cuenta:		
Depósito: Tenencia de dinero en efectivo		
Tipo de bien Titularidad:		
Titular:		
Moneda:		
Derechos Reales sobre Bienes de Terceros		
Declaro no poseer derechos reales sobre bienes de terceros, como así tampoco mi grupo familiar sujeto a declarar.	SI	NO
Titularidad del Derecho: 50%		100%
Titular del Derecho: Marina B. Geronzi		Marina B. Geronzi
Tipo de Derecho: Departamento		Auto
Especifique:		
Tipo de bien sujeto a derecho: Departamento		Auto
Especifique:		
Tiempo/Plazo/Período de uso: Permanente		Permanente
Ingresos por Cargo / Trabajo		
Declaro no haber percibido ingreso alguno por el cargo que ocupó u otras actividades desarrolladas en el período declarado, como así tampoco mi grupo familiar sujeto a declarar.	SI	NO
	X	
Titularidad: 100%		
Titular: Marina B. Geronzi		
Cargo o Función: Profesora en Matemática		
Otros Ingresos		
Declaro no haber permitido otro tipo de ingresos en el período declarado, como así tampoco mi grupo familiar sujeto a declarar.	SI	NO
	X	
Titularidad: 100%		
Titular: Marina B. Geronzi		
Tipo de Ingreso: Sueldo		
Especifique:		
Origen/Concepto: Universidad Atlántida Argentina		
Monto Total Recibido: \$ 15.000		